

Sturen aan de voorkant:

De Kadernota

Regionale Raadsledenbijeenkomst ZW
Kees Rood, Programmamanager
6 maart 2019

Uw Schap Uw Beleid

- Landsmeer, Oostzaan, Purmerend, Zaandam, Amsterdam-Noord, Zeevang, Edam-Volendam, Beemster, Wormer, Waterland, Provincie Noord-Holland

Doelen:

- Bevorderen evenwichtige ontwikkeling openluchtrecreatie;
- Tot stand brengen en bewaren van evenwichtig natuurlijk milieu
- Tot stand brengen en duurzaam in stand houden van specifiek en gedifferentieerde karakter van het landschap

Uw Schap Uw Geld

2018: Twiske in vogelvlucht



Kerngegevens

2017 ★★★★★★★★ 1,2 mln. bezoeken
★★

2016 ★★★★★★★★ 1,3 mln. bezoeken
★★★

7,6 waardering gebruikers

3.500 volgers

30+ verenigingen actief

3 grote evenementen

Wat hebben we gerealiseerd?



Herstel Twiske Molen
Twiske molen is prachtig gerestaureerd nadat de kap en wieken in 2016 tijdens een najaarsstorm er waren afgewaaid.



Twiske Poort
Het schap heeft de komst van een pannenkoekenrestaurant en een klimpark voorbereid. Beiden gaan in 2019 open.



Onderwaterduikpark
Door duikvereniging Potti Diving is een onderwaterduikpark aangelegd.



Nieuw Piratenschip
Het Piratenschip op de Avonturenspeelplaats in Het Twiske is geopend. Het Twiske heeft de piratenboot cadeau gekregen van de organisatie van het muziekfestival 'Plein-vrees'.



Waar ging het geld naartoe?

Waar kwam het geld vandaan?

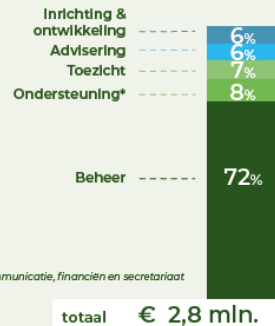

* Communicatie, financiën en secretariaat



Hoe staat het schap er voor?

Financieel gezien heeft het recreatieschap de begroting op orde. Er is evenwicht tussen de baten en lasten. Incidenteel zijn er hogere uitgaven voor groot onderhoud. Op de lange termijn is daarvoor voldoende geld beschikbaar. Het Twiske is dan ook klaar voor de toekomst!

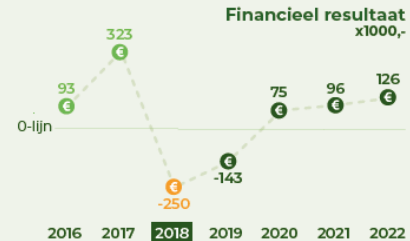

Bijdrage deelnemende overheden



Reserves

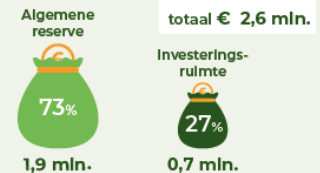

Uw Inbreng

Van Geld naar Inhoud

- AB besluit over meerjarige maatschappelijke opgave:
- Kans voor de Raad : geef uw AB-lid sturing

Wie is waarvoor verantwoordelijk?

HOE WERKT HET BINNEN EEN GEMEENTE?

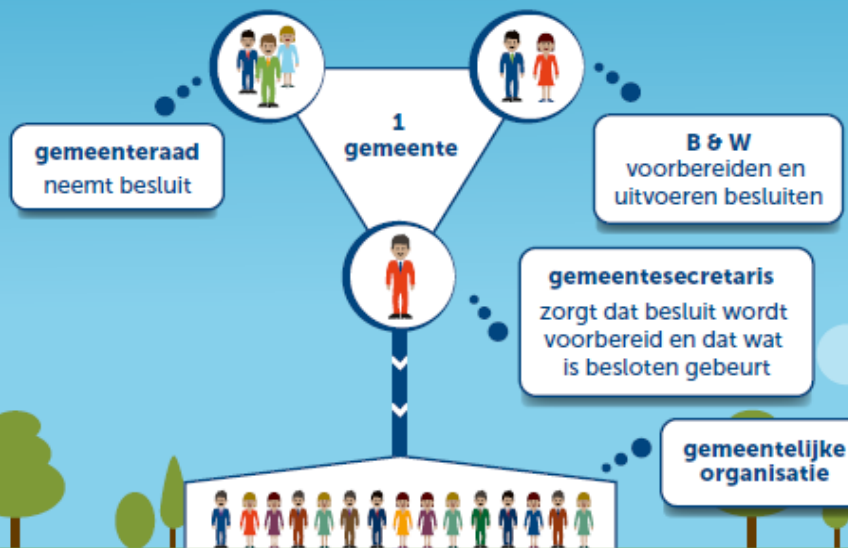

HOE WERKT HET BINNEN EEN GEMEENSCHAPPELIJKE REGELING?



Wie is waarvoor verantwoordelijk?

HOE WERKT HET BINNEN EEN GEMEENTE?

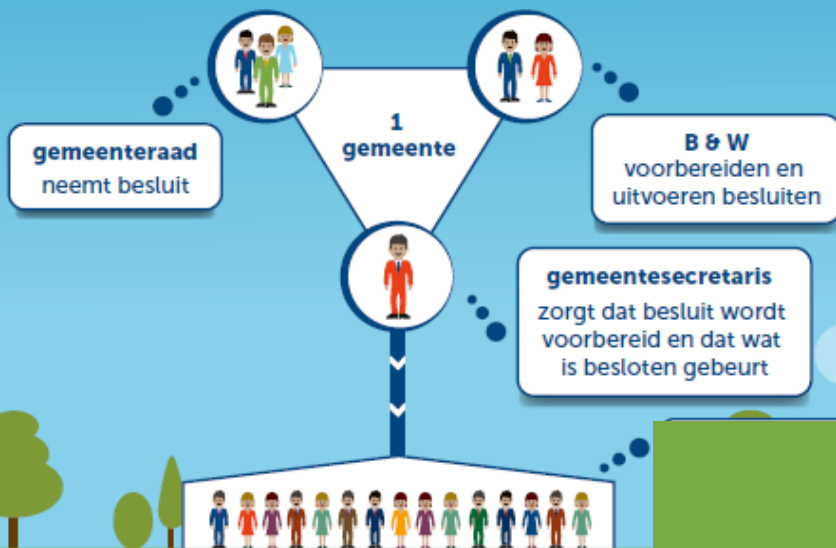

HOE WERKT HET BINNEN EEN GEMEENSCHAPPELIJKE REGELING?



NOTA
✓
Kadernota voor volgend jaar

reken
Jaarrekening van vorig jaar

€
Begroting voor volgend jaar



NOTA
Kadernota voor het jaar ná volgend jaar

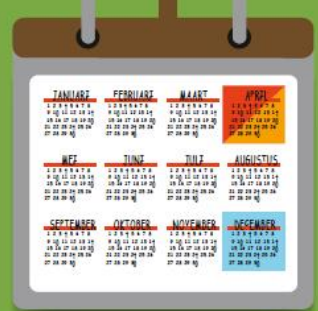

€
Begroting voor volgend jaar

rekening
Jaarrekening van vorig jaar

Uw Inbreng

Van Beheer naar Beleid

- Kadernota is hét moment
- Beleid eigen Begroting formuleren: Richtinggevend voor GR
- Afstemming tussen de Raden
- Aansluiten op Ambities Gemeenten voor Maatschappelijk Resultaat

Uw Inbreng Hun toekomst

- Een Aantrekkelijk Recreatiegebied
- Onderhoud en beheer duurzaam geborgd
- Financieel gezond

Uw Inbreng Van Dilemma's en Keuzen

Grote vraagstukken vragen om richting en sturing: vragen om Visie. Die maakt het recreatieschap niet alleen. Die maken uw Raden samen met uw bevolking, ondernemers, beschermers, recreanten. Kortom samen. De urgentie is groot:

- Ruimtelijke opgaven MRA
- Koesteren of Benutten

Uw Inbreng

Opgaven MRA

- Toenemende Druk Verstedelijking: 240.000 woningen voor 2040
- Verduurzamen Landbouw
- Tegengaan Bodemdaling Veenweidegebieden
- Keren Achteruitgang Biodiversiteit
- Ruimte voor Energietransitie: opwekpotentie 142 PJ in 2040
- Opvangen Effecten Klimaatverandering
- Opvangen Groei Toerisme/Recreatie

Uw Inbreng

Opgaven MRA

Steeds meer mensen: toerisme groeit stad en land nu al boven het hoofd en wordt geleid naar bestemmingen in de omgeving. De behoefte aan groen en ruimte om te recreëren wordt steeds belangrijker.

- Hoe wil uw gemeente, uw raad daarmee omgaan?
- Hoe wilt u dat uw recreatieschap daarmee omgaat?

Uw Inbreng Koesteren of Benutten

Bewaren en duurzame instandhouding kan strijd opleveren met de toenemende behoefte om te recreëren.

- Zijn beide te combineren en zo ja, welke mogelijkheden ziet u?
- Hoe zou u willen reguleren of mogelijk maken

Uw Inbreng Koesteren of Benutten

Betaalbaar houden van instandhouding kan strijd opleveren met de natuurlijke en landschappelijke waarden.

- Hoe ver laat je commercie 'zijn gang gaan'?
- Festivals voorzien in een behoefte en leveren geld op: dus meer?
- Wie pakt de 'rekening' op wanneer er 'een hek' om het gebied staat?

Uw Inbreng

Bouwen aan Visie

Bouwen aan een duurzame instandhouding vraagt om een gezamenlijke aanpak.

- Wat wordt uw inbreng, uw rol?
- Hoe zou u willen dat uw recreatieschap dat oppakt?