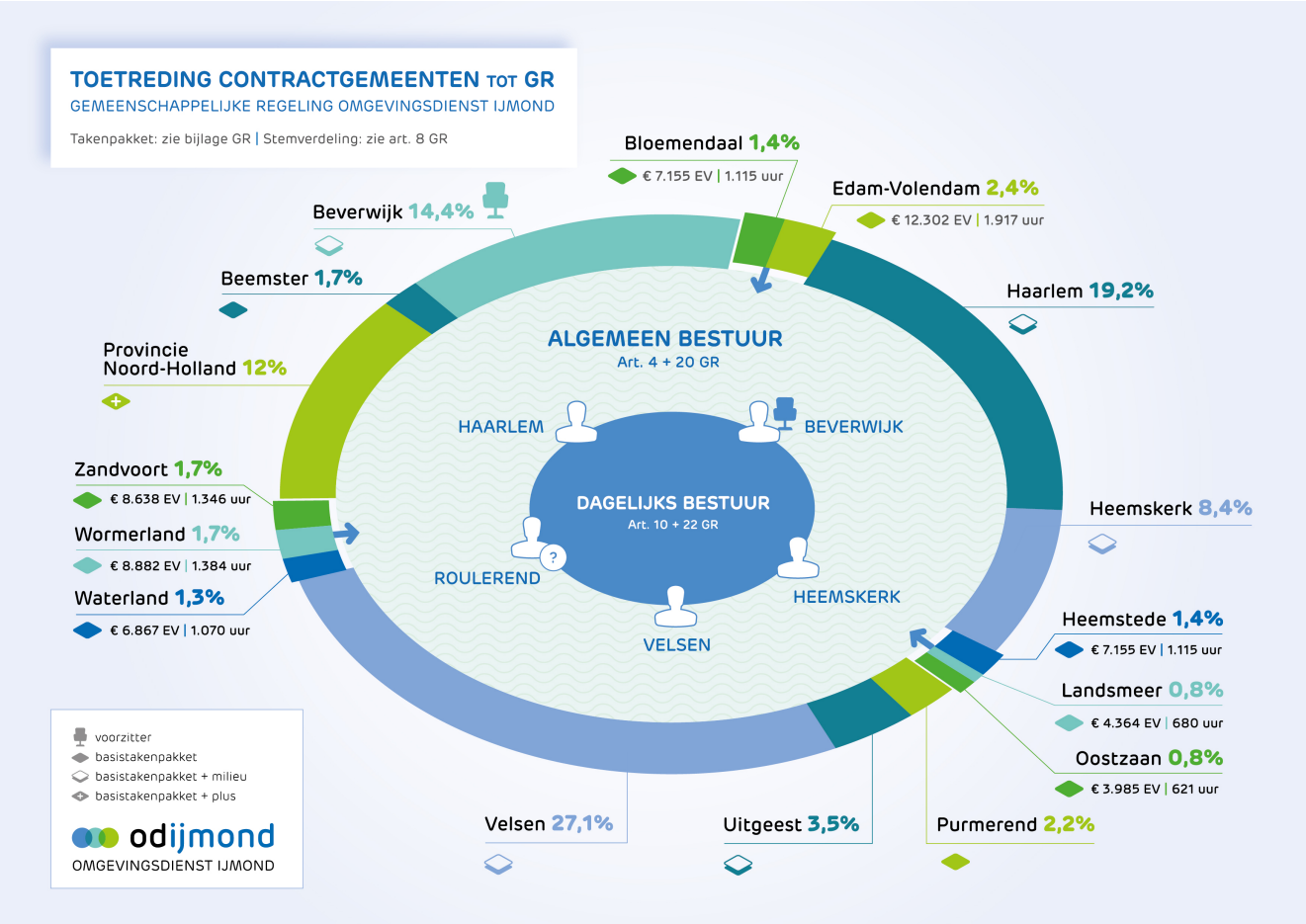
TOETREDING CONTRACTGEMEENTEN TOT GR
GEMEENSCHAPPELIJKE REGELING OMGEVINGSDIENST IJMOND
Takenpakket: zie bijlage GR | Stemverdeling: zie art. 8 GR
Bloemendaal 1,4%
€ 7.155 EV | 1.115 uur
Edam-Volendam 2,4%
€ 12.302 EV | 1.917 uur
Haarlem 19,2%
Heemskerk 8,4%
Heemstede 1,4%
€ 7.155 EV | 1.115 uur
Landsmeer 0,8%
€ 4.364 EV | 680 uur
Oostzaan 0,8%
€ 3.985 EV | 621 uur
Purmerend 2,2%
Uitgeest 3,5%
Velsen 27,1%
Waterland 1,3%
€ 6.867 EV | 1.070 uur
Wormerland 1,7%
€ 8.882 EV | 1.384 uur
Zandvoort 1,7%
€ 8.638 EV | 1.346 uur
Provincie Noord-Holland 12%
Beemster 1,7%
Beverwijk 14,4%
ALGEMEEN BESTUUR
Art. 4 + 20 GR
HAARLEM
BEVERWIJK
DAGELIJKS BESTUUR
Art. 10 + 22 GR
ROULEREND
HEEMSKERK
VELSEN
voorzitter
basistakenpakket
basistakenpakket + milieu
basistakenpakket + plus
odijmond
OMGEVINGSDIENST IJMOND