Voorgevel

1 : 100

Rechtergevel

1 : 100

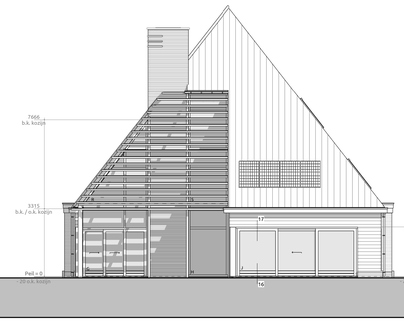

Achtergevel

1 : 100

Linkergevel

1 : 100

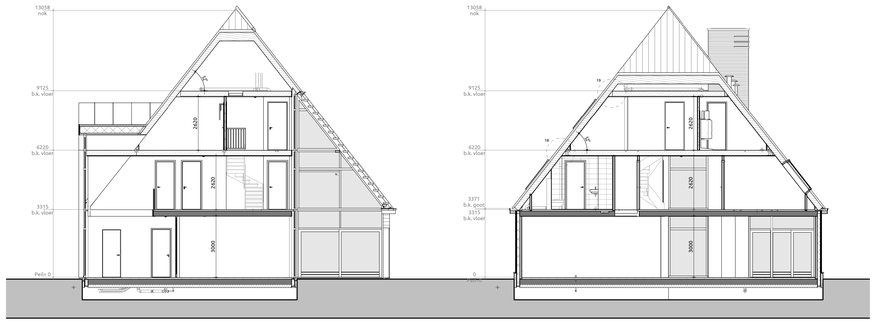

Doorsnede A-A

1 : 100

Doorsnede B-B

1 : 100

Nr	Soort ruimte	Naam	Gebruiksfunctie	GO	Nr	Soort ruimte	Naam	Verblijfsgebied	VO
		Begane grond	Woonfunctie	169.11 m²	1.4	Verblijfsruimte	Woonkamer	1	40.94 m²
				169.11 m²	1.5	Verblijfsruimte	Keuken	1	67.80 m²
					1.8	Verblijfsruimte	Werkkamer	1	19.00 m²
		1e verdieping	Woonfunctie	117.17 m²					127.73 m²
				117.17 m²	2.4	Verblijfsruimte	Slaapkamer I	2	22.33 m²
		2e verdieping	Woonfunctie	53.72 m²					22.33 m²
				53.72 m²	2.8	Verblijfsruimte	Slaapkamer II	3	11.33 m²
		Zolder	Woonfunctie	10.41 m²					11.33 m²
				10.41 m²	2.7	Verblijfsruimte	Slaapkamer III	4	11.46 m²
Totaal				350.41 m²					11.46 m²
					3.3	Verblijfsruimte	Slaapkamer IV	5	15.53 m²
					Totaal				15.53 m²
									188.37 m²

Inhoud & oppervlakten conform NEN2580

Onderdeel	Inhoud (m3)
1. Inhoud hoofdbouw	1620
2. Inhoud portaal tgv voordeur	99
4. Inhoud schoorsteen	8
Schuur	192
Inhoud totaal:	1857

BRUTO OPPERVLAKTEN	
WONING	515m²
VERANDA	35m²
TOTAAL:	550m²

BEBOUWD OPPERVLAKTEN	
WONING	195m²
VERANDA	35m²
TOTAAL:	230m²

Ventilatie

Toevoer middels ventilatieroosters, afvoer middels MV-BOX

Renvooi

GEVEL PLINT	METSELWERK	DONKERBRUIN
GEVEL	METSELWERK	WIT GEKEIMD
VOEGWERK PLINT	PLATVOL	GRIJS
VOEGWERK HOOFDBOUW	PLATVOL	N.V.T.
KOZIJNEN	MERANTI	ANTRACIET RAL7016
RAMEN	MERANTI	ANTRACIET RAL7016
ACHTERDEUREN	MERANTI	ANTRACIET RAL7016
VOORDEUR	MERANTI	ANTRACIET RAL7016
MAANDORPELS	NATUURSTEEN	BETONGRIJS
GEVELBETIMMERING	WRK.ZWEEDS RABAT	ANTRACIET RAL7016
BOEIBOORD VOORGEVEL	GAR.MULTIPLEX	CREMEWIT RAL9001
BOEIBOORD OVERIG	GAR.MULTIPLEX	ANTRACIET RAL7016
DAKBEDEKKING	KEIRAMISCH	MAT ZWART
HWA	ZINK	NATUREL

Algemeen

VOLGENS BOUWBESLUIT 2012

- VENTILATIE: LV. (INDIEN VAN TOEPASS.) IS VOORZIEN VAN BUITENLUCHTSUPPLETIE
- METERKAST: RODKOGASFVOER VOLDOET AAN NEN 3062
  ELEKTRISCH VOORZIENINGSNET VOLDOET AAN DEEL 3 OF DEEL 4 OF DEEL 5 OF DEEL 6 OF DEEL 7 OF DEEL 8 OF DEEL 9 OF DEEL 10 OF DEEL 11 OF DEEL 12 OF DEEL 13 OF DEEL 14 OF DEEL 15 OF DEEL