

Bijlage II

Bij raadsvoorstel 29 maart 2016 centrale halte

Gemeente Beemster

Aanleg busstation aan de Rijperweg + doorsneden + rijcurven.

Schaal: 1:300

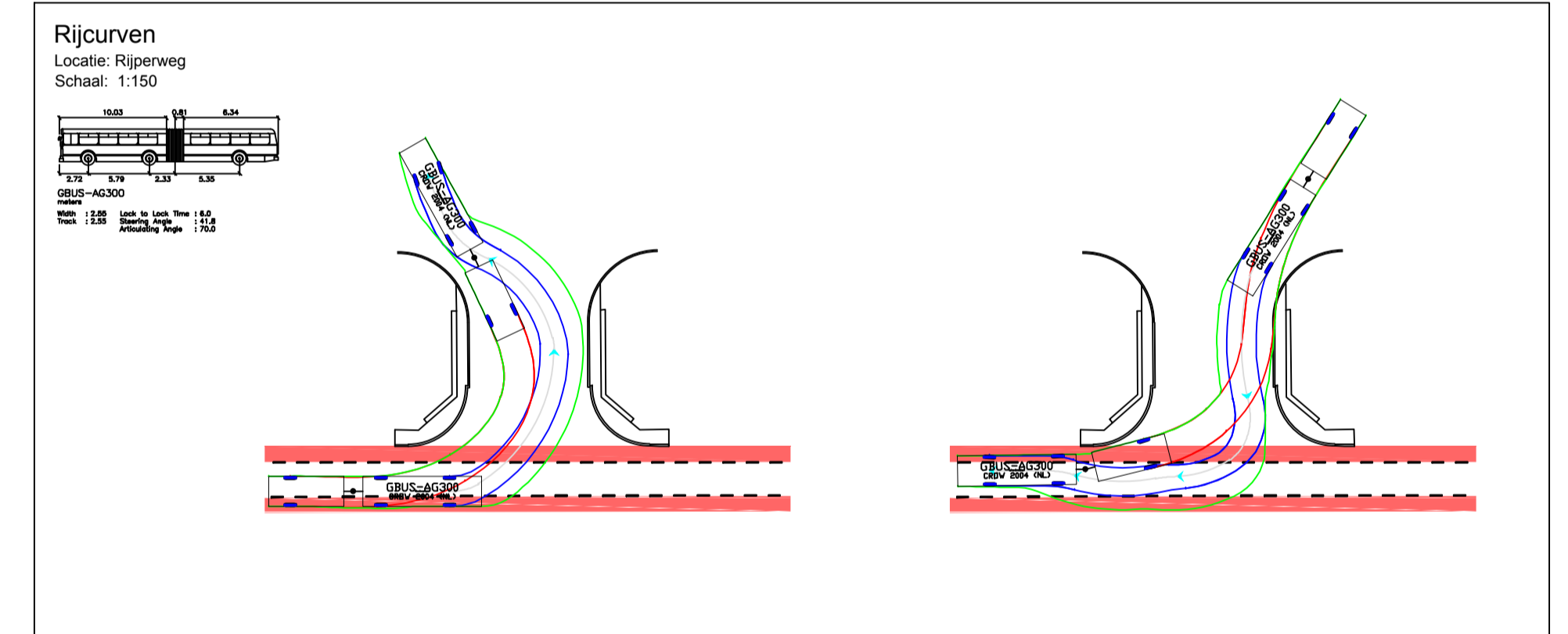
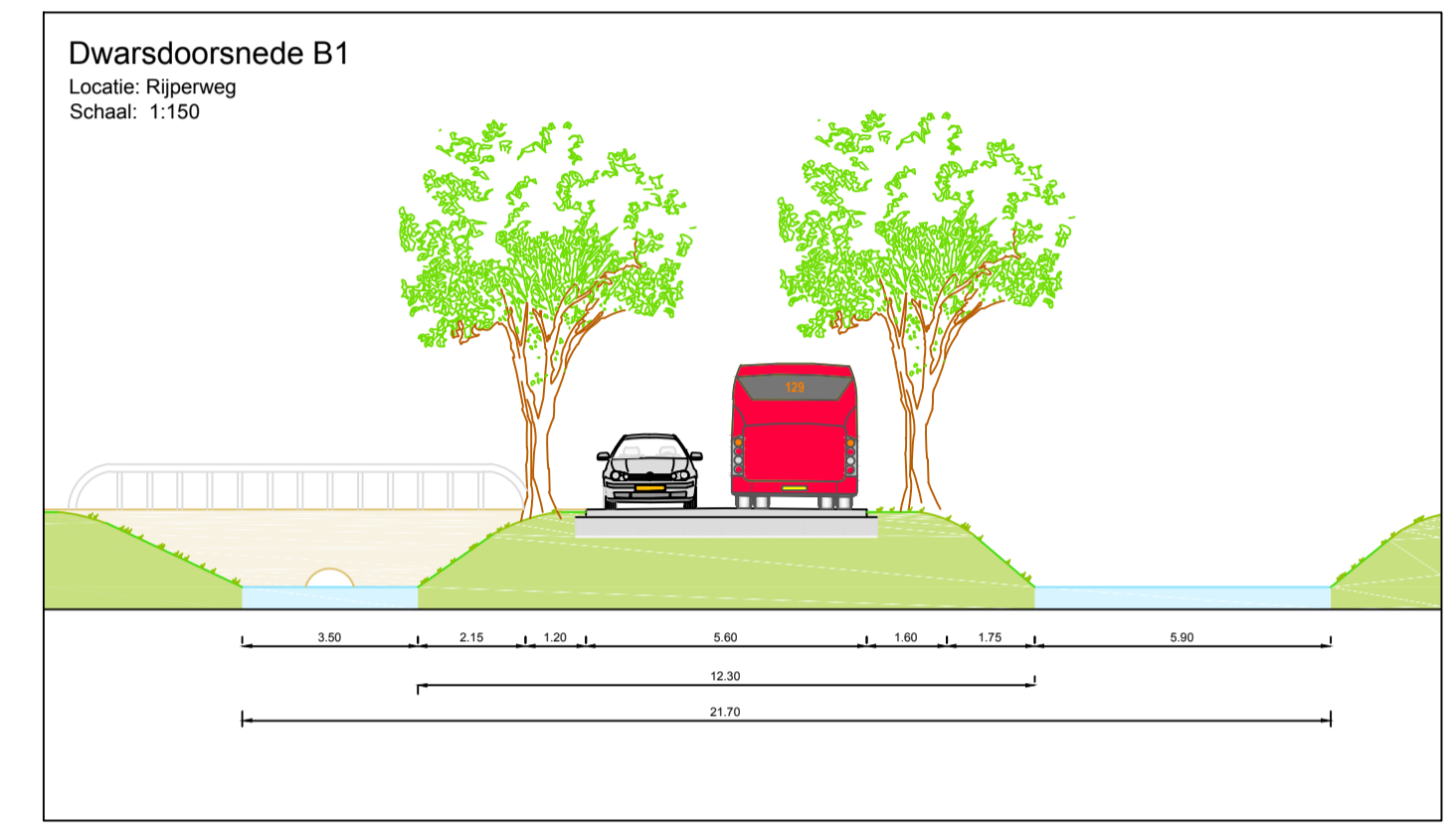
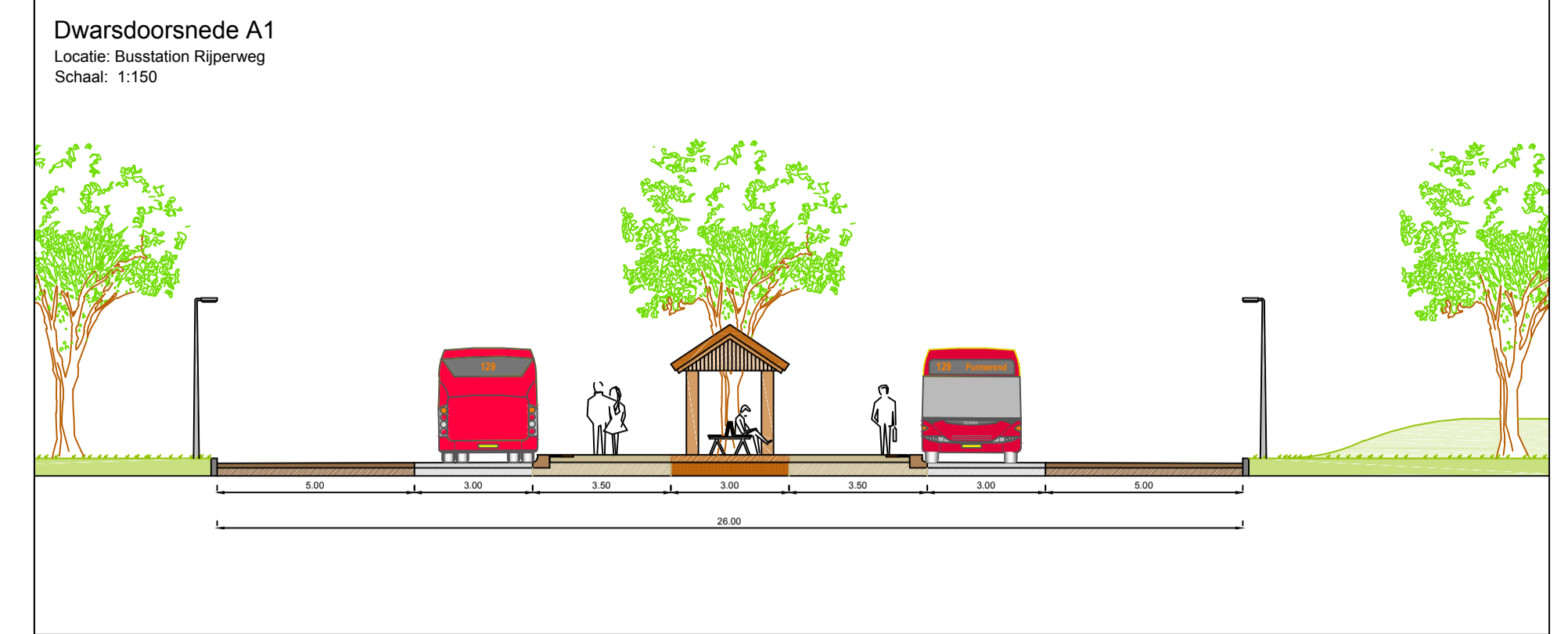
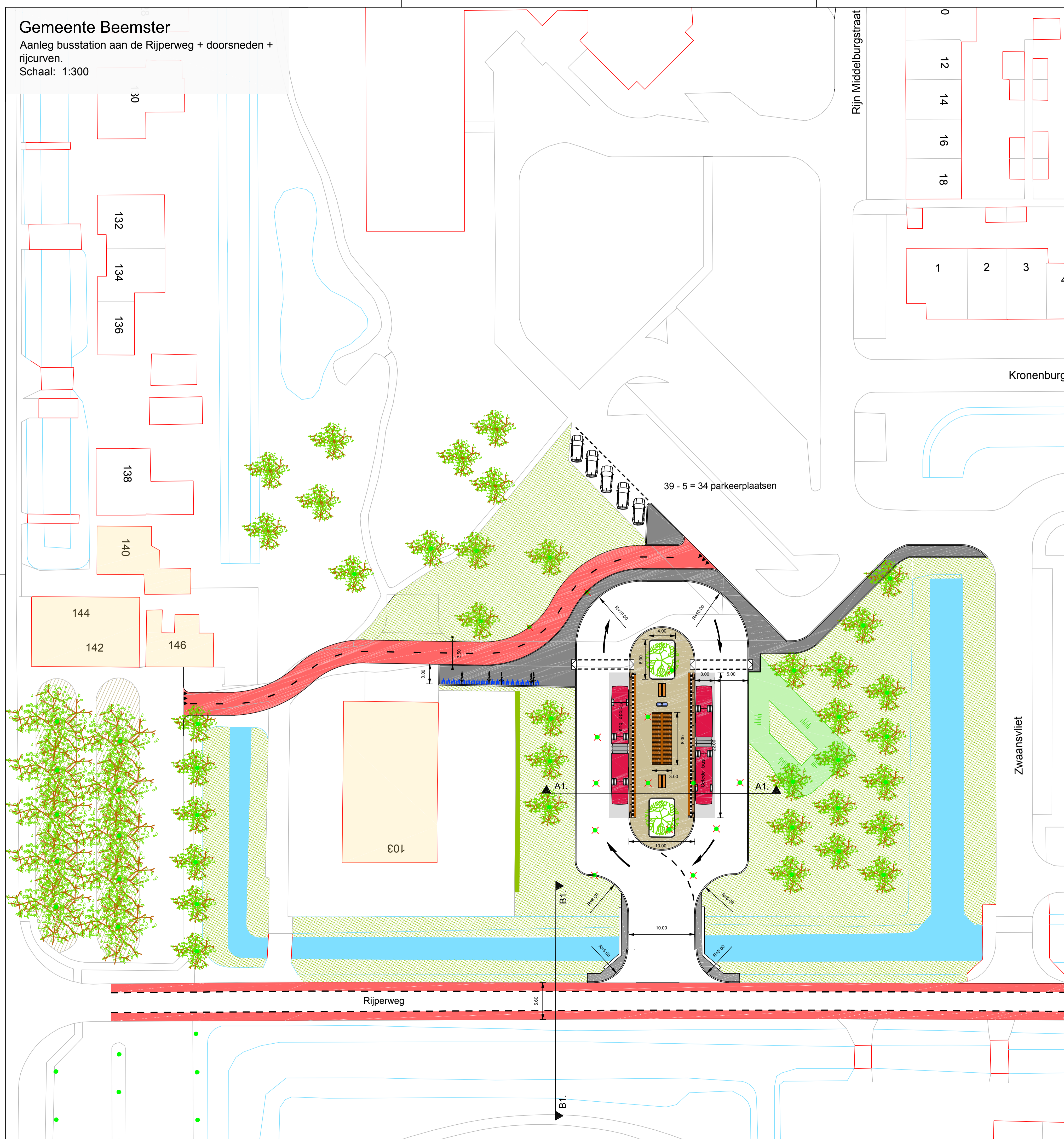

- Ontwerp wijzigingen:**
(t.o.v. ontwerp 30-06-2015)
- Brug verbreed naar 10,00 meter
 - Wacht overkapping geplaatst van 3,00 x 8,00 meter
 - Wacht bankjes geplaatst
 - DRIS geplaatst
 - Fietsparkeer gelegenheid, 20 Tulips = 40 FPP
 - Fietspad verplaatst en verkeersveilig aangesloten

PROJECT: Gemeente Beemster			
ONDERDEEL: Busstation Rijperweg			
GET. M.T. Mol	DATUM 09-07-2015	TEK.NAAM	
SCHAAL 1:300		TEAM VORMGEVING	
FORMAAT A1			
RUIMTELIJKE ONTWIKKELING			

