

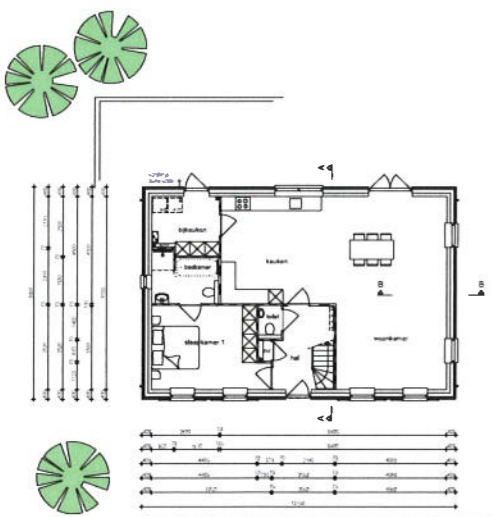

SITUATIE BESTAAND

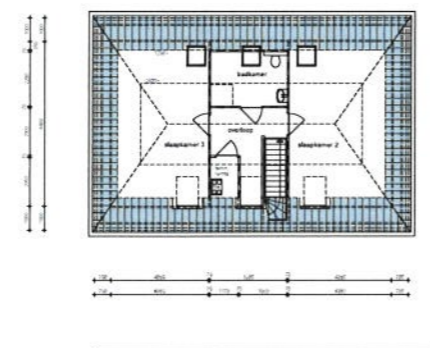

BEGANE GROND



EERSTE VERDIEPING

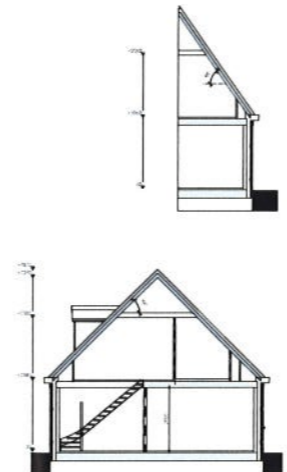

DOORSNEDE B-B
DOORSNEDE A-A

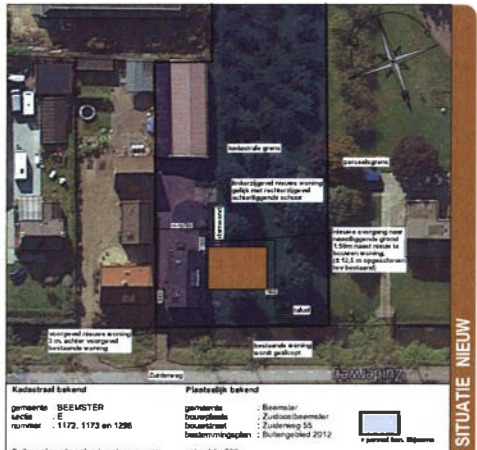
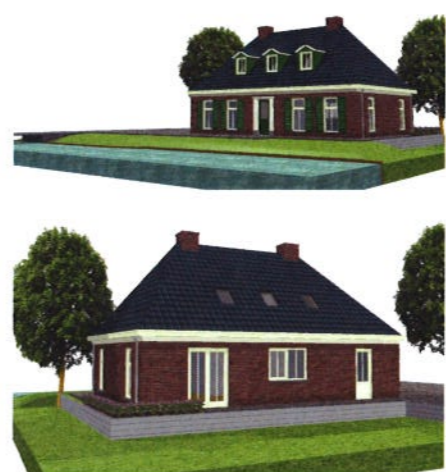

SITUATIE NIEUW

Basisgegevens conform NEN 2599		Materialen			
omschrijving	hoeveelheid	omschrijving	merk	klasse	toelichting
beton	1,231 m ³	beton	beton	beton	
stalen constructie	1,117 m ³	stalen constructie	stalen constructie	stalen constructie	
gevelisolatie	1,117 m ³	gevelisolatie	gevelisolatie	gevelisolatie	
vloerisolatie	1,117 m ³	vloerisolatie	vloerisolatie	vloerisolatie	
dakisolatie	1,117 m ³	dakisolatie	dakisolatie	dakisolatie	
glas	1,117 m ³	glas	glas	glas	
muurisolatie	1,117 m ³	muurisolatie	muurisolatie	muurisolatie	
deur	1,117 m ³	deur	deur	deur	
raam	1,117 m ³	raam	raam	raam	
plafond	1,117 m ³	plafond	plafond	plafond	
muur	1,117 m ³	muur	muur	muur	
vloer	1,117 m ³	vloer	vloer	vloer	
afvoer	1,117 m ³	afvoer	afvoer	afvoer	
waterput	1,117 m ³	waterput	waterput	waterput	
waterput 2	1,117 m ³	waterput 2	waterput 2	waterput 2	
waterput 3	1,117 m ³	waterput 3	waterput 3	waterput 3	
waterput 4	1,117 m ³	waterput 4	waterput 4	waterput 4	
waterput 5	1,117 m ³	waterput 5	waterput 5	waterput 5	
waterput 6	1,117 m ³	waterput 6	waterput 6	waterput 6	
waterput 7	1,117 m ³	waterput 7	waterput 7	waterput 7	
waterput 8	1,117 m ³	waterput 8	waterput 8	waterput 8	
waterput 9	1,117 m ³	waterput 9	waterput 9	waterput 9	
waterput 10	1,117 m ³	waterput 10	waterput 10	waterput 10	
waterput 11	1,117 m ³	waterput 11	waterput 11	waterput 11	
waterput 12	1,117 m ³	waterput 12	waterput 12	waterput 12	
waterput 13	1,117 m ³	waterput 13	waterput 13	waterput 13	
waterput 14	1,117 m ³	waterput 14	waterput 14	waterput 14	
waterput 15	1,117 m ³	waterput 15	waterput 15	waterput 15	
waterput 16	1,117 m ³	waterput 16	waterput 16	waterput 16	
waterput 17	1,117 m ³	waterput 17	waterput 17	waterput 17	
waterput 18	1,117 m ³	waterput 18	waterput 18	waterput 18	
waterput 19	1,117 m ³	waterput 19	waterput 19	waterput 19	
waterput 20	1,117 m ³	waterput 20	waterput 20	waterput 20	

opdrachtgever: Du. en Mevr. Kijpstra - Buis, Zuidwending 55, 1461 GD Luchterduingstede, tel. huis: 0298-643684, tel. werk: 0298-623861, tel. mob: 06-51-626312, e-mail: d.kijpstra@planet.nl

werk: Nieuw te bouwen woning

onderdeel: Schetsontwerp

schaal: 1 : 100

Afdeling Ontwerp

Substitu Ontwikkeling Bv, P.O. Box 111, 1420 AA Luchterduingstede, tel. 0298-643684, fax 0298-623861, tel. mob 06-51-626312, e-mail: d.kijpstra@planet.nl

Ynting Architect, P.O. Box 111, 1420 AA Luchterduingstede, tel. 0298-643684, fax 0298-623861, tel. mob 06-51-626312, e-mail: d.kijpstra@planet.nl

Selekt Huis

gemeente: BEEMSTER
locatie: E
nummer: 1172, 1173 en 1206

gemeente: Beemster
locatie: Zuidwending 55
bestemmingsplan: Zuidwending 2012

Past woning 2: Ingepalen kan de gemeente schaal 1 : 500

plan no. 2740-2014-BW-A2
plan no. 1700-2014-BW
plan no. 1400-2014-BW
plan no. 20-08-2014-BW
werk no. 281038