

nieuw te bouwen woning

nr. 38

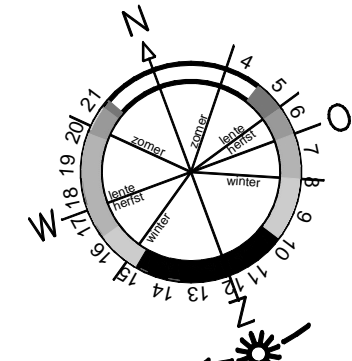
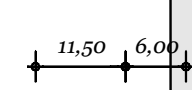

Situatie
Gemeente : Beemster
Sektie : C
No. : 927
Schaal : 1:1000

nr. 37

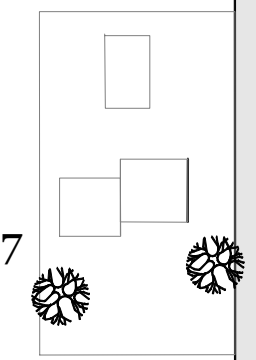

- VERNIEUWDE SIT -

HOBREDERWEG

afgebrande woning

nr. 38

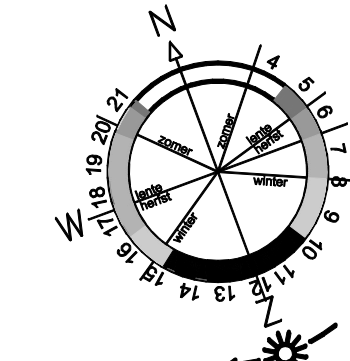
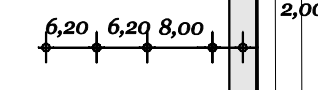

Situatie
Gemeente : Beemster
Sektie : C
No. : 927
Schaal : 1:1000

nr. 37

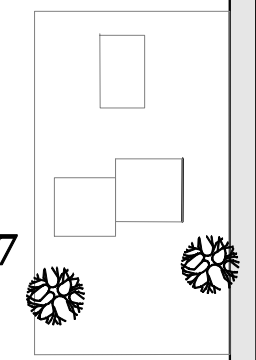

- BESTAANDE SIT -

HOBREDERWEG

aan deze tekening kunnen geen rechten worden ontleend copyright aannemingsbedrijf de jong ursem bv
AANNEMINGSBEDRIJF DE JONG URSEM B.V.
Nijverheidsterrein 1, 1645 VX URSEM TEL. 072-5021235 FAX. 072-5022952

opdracht	Nieuwbouw Woning Velzeboer Middenbeemster		
opdrachtgever	Fam. Velzeboer Elias Doetsstraat 6,1462 XA Middenbeemster	Tel: 0299-681397	
bouwlokatie	Hobrederweg 38 MIDDENBEEEMSTER		
onderwerp	situatie tekening	datum	08-01-2015
getekend	F. Appel	gewijzigd	18-02-2015
formaat	A1		25-02-2015
maatvoering	in mm		26-02-2015
schaal	1:1000		

140241

04