

damwand om hoogteverschil op te vangen  
— talud aan voorzijde perceel

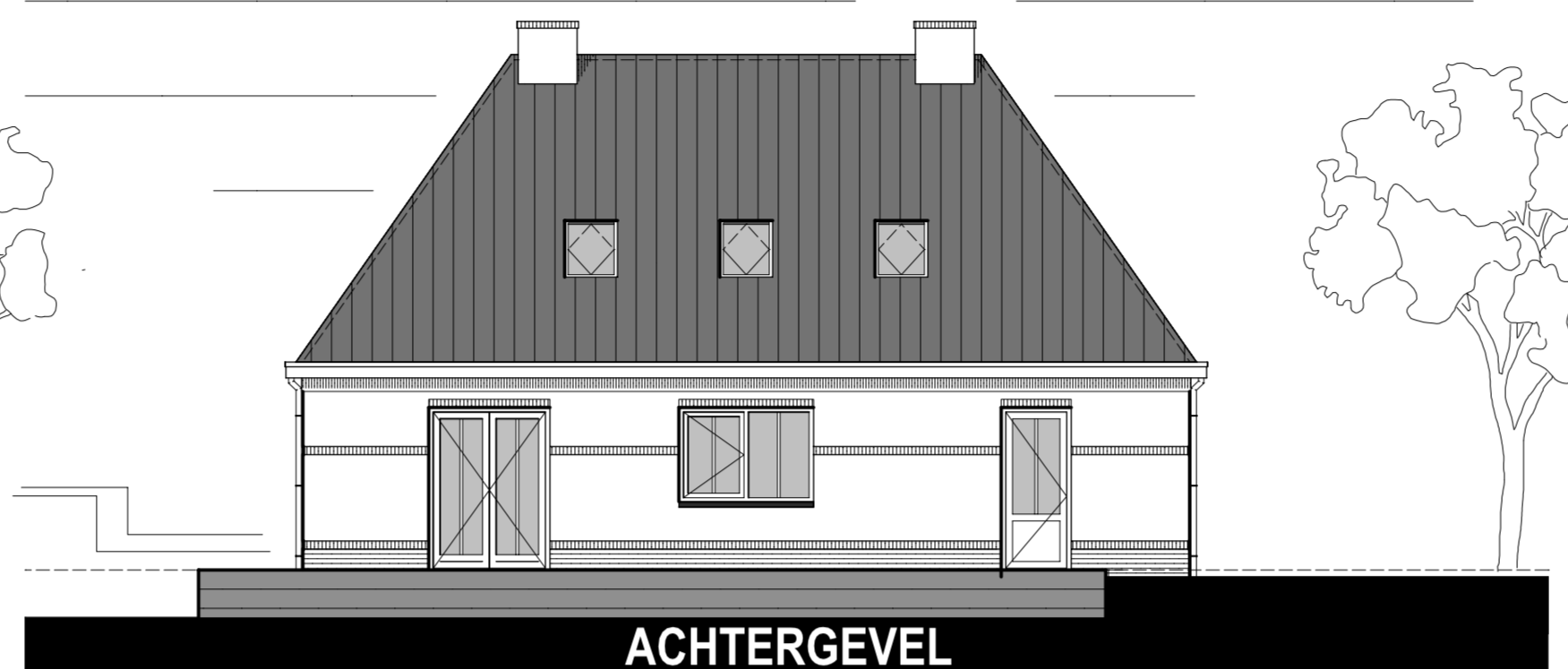

SITUATIE BESTAAND

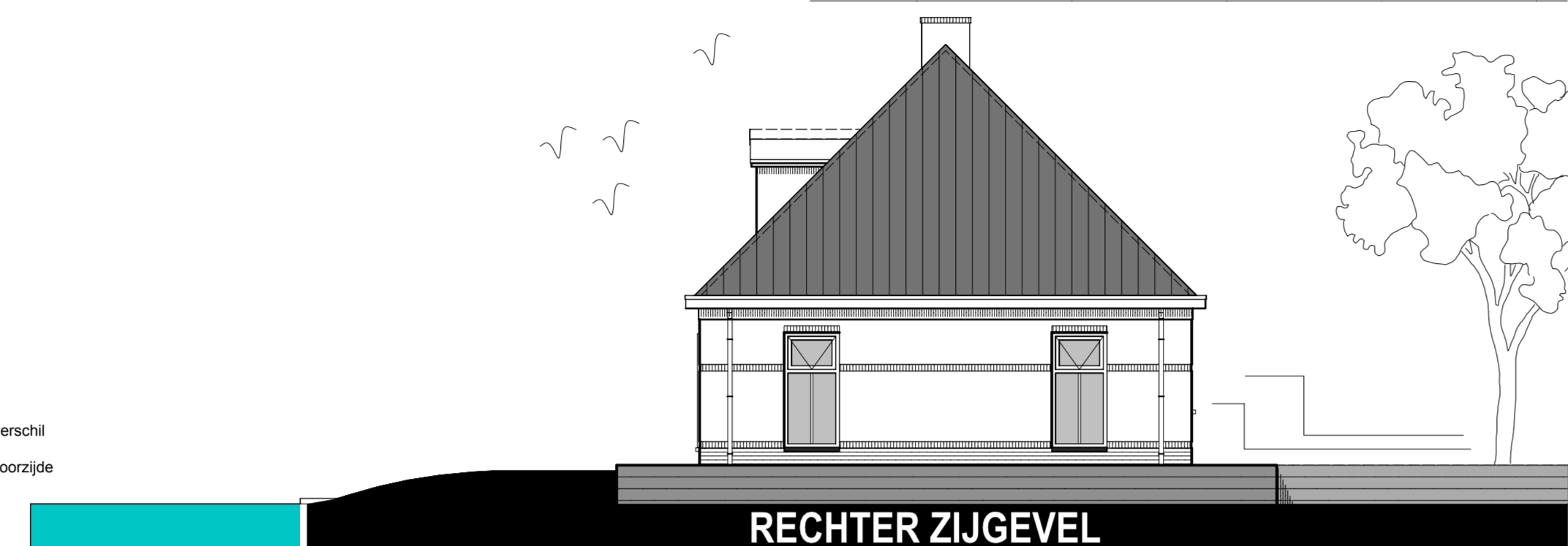
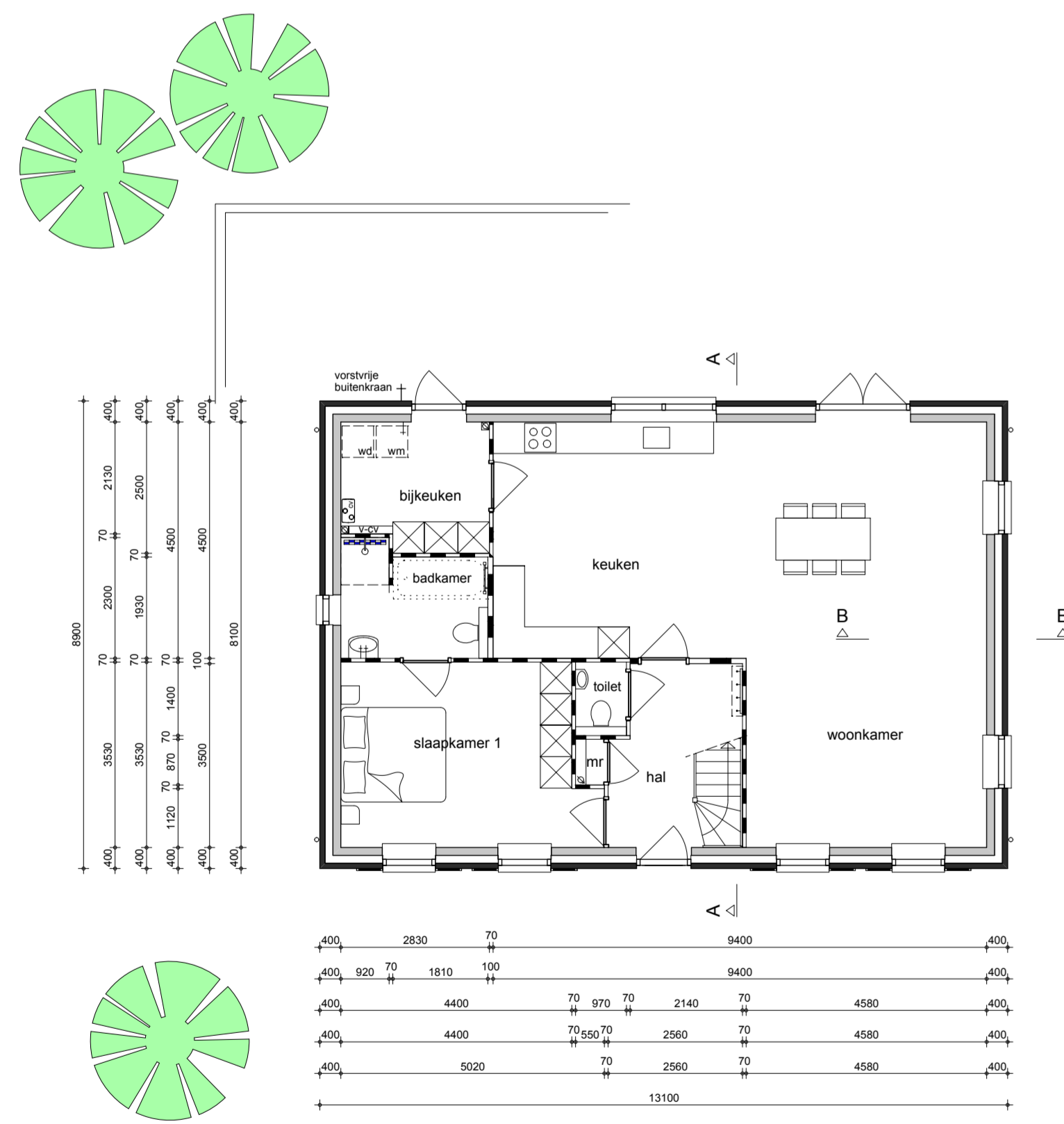

BEGANE GROND

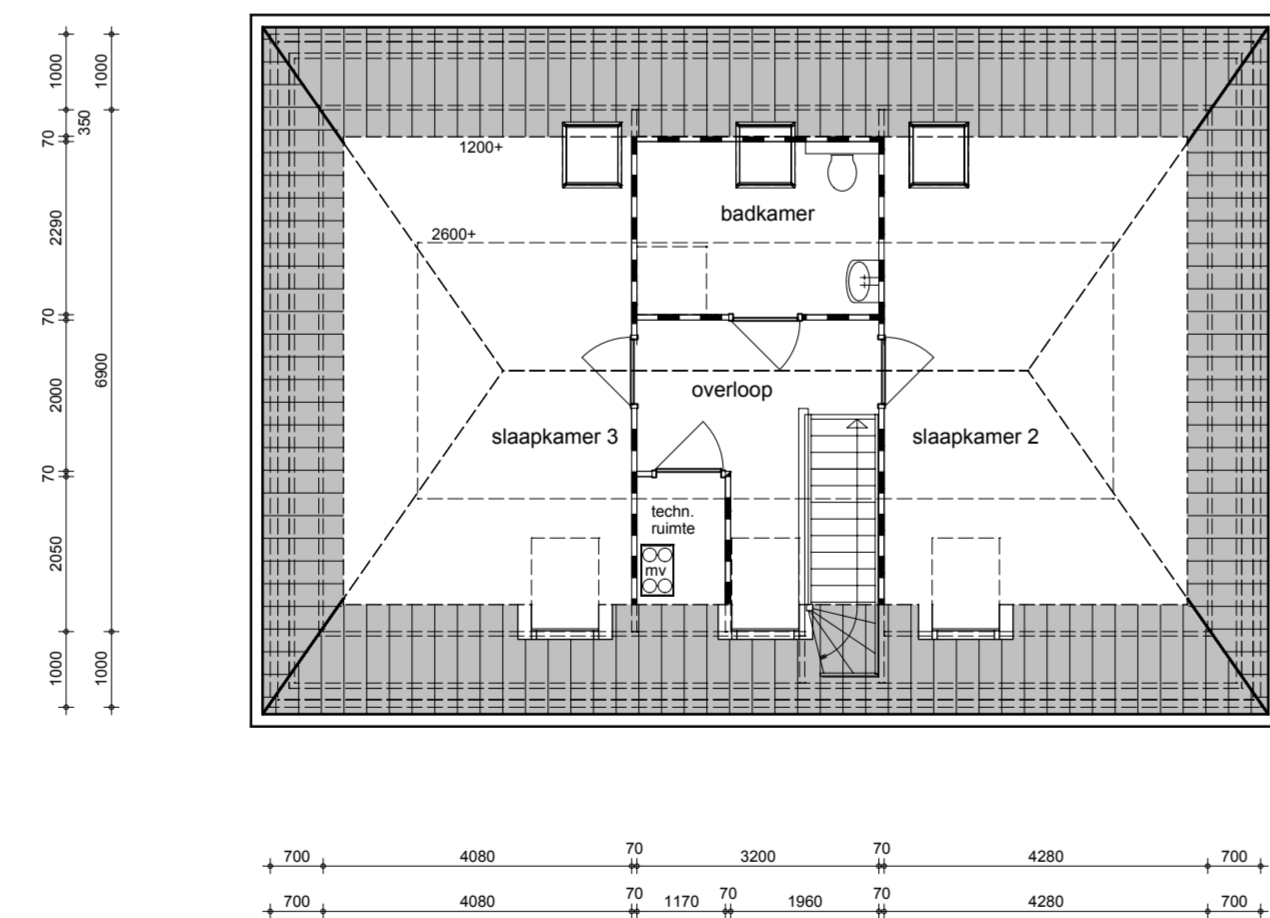

EERSTE VERDIEPING

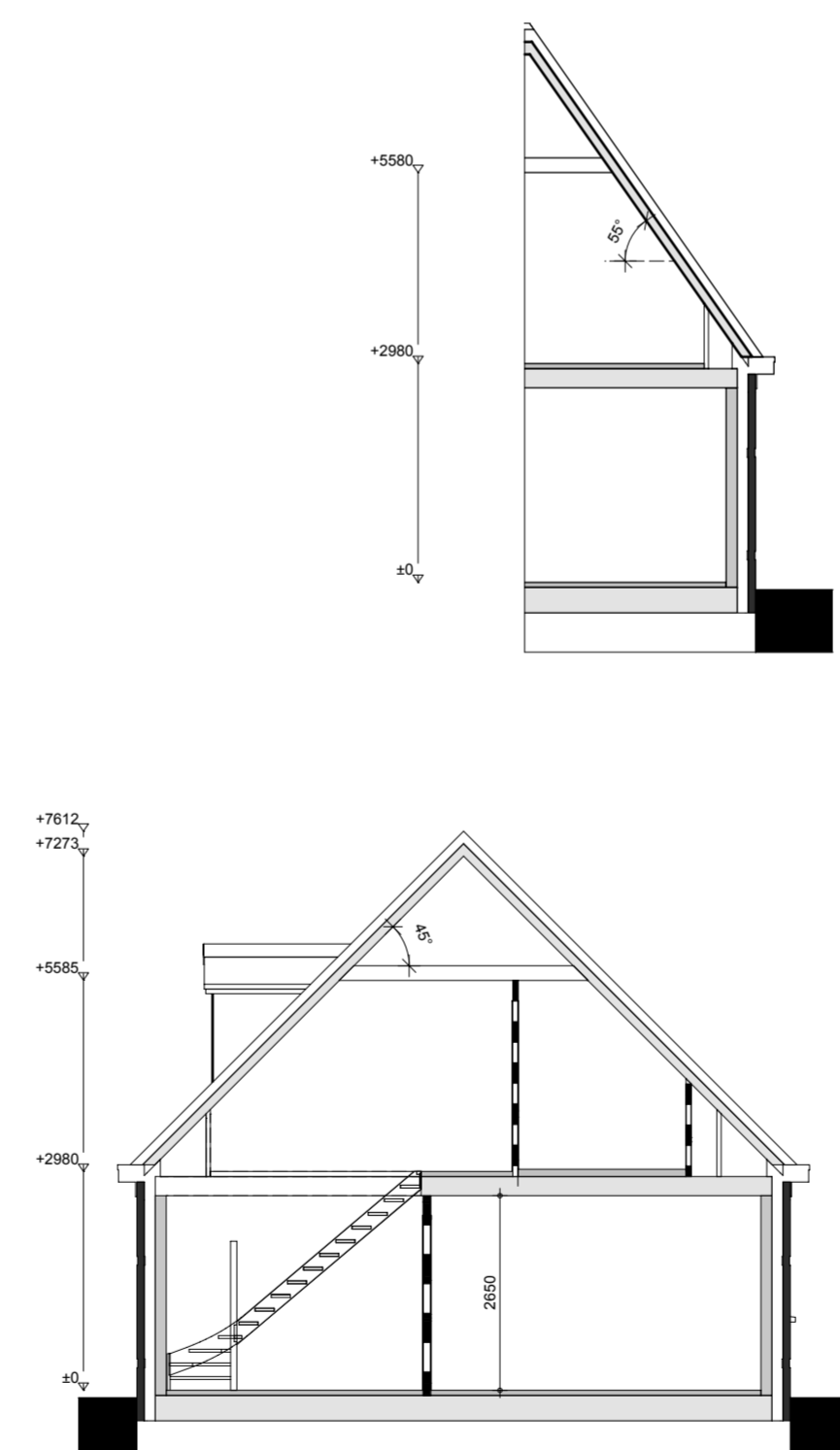

DOORSNEDE B-B

DOORSNEDE A-A

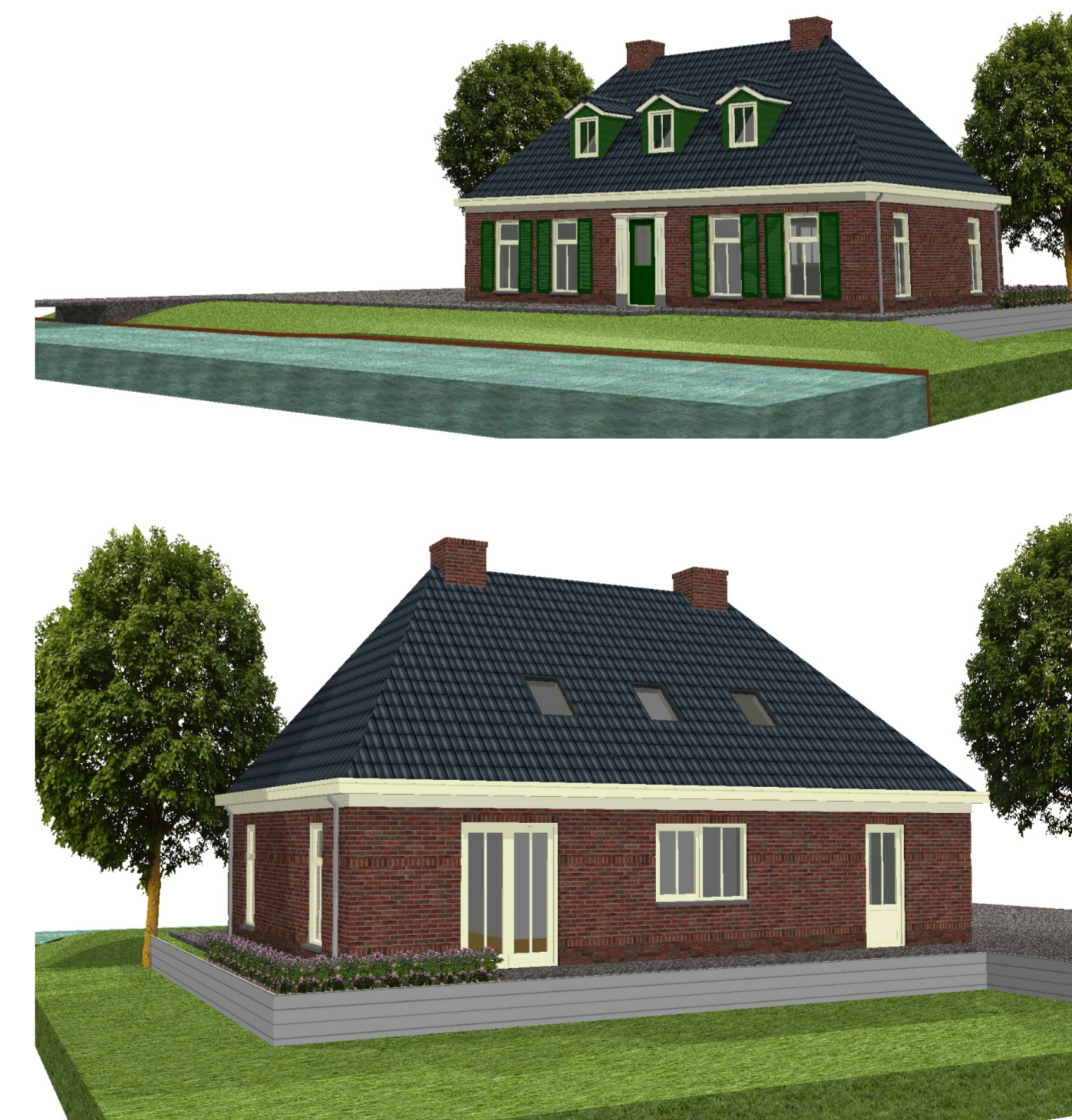

SITUATIE NIEUW

**Kadastraal bekend**  
gemeente : BEEMSTER  
sectie : E  
nummer : 1172, 1173 en 1298

**Plaatselijk bekend**  
gemeente : Beemster  
bouwplaats : Zuidoostbeemster  
bestemmingsplan : Zuiderweg 55  
Buitengebied 2012

Peil woning : bepalen iom de gemeente schaal 1 : 500

**opdrachtgever**  
Dhr. en Mevr. Kljnsma - Buth  
Zuiderweg 55  
1461 CD Zuidoostbeemster  
tel. huis : 0299-683694  
tel. werk : 0299-603851  
tel. mob. : 06-51608312  
e-mail : p.j.kljnsma@planet.nl

**werk** Nieuw te bouwen woning  
**onderdeel** Schetsontwerp  
**schaal** 1 : 100

**Afdeling Ontwerp**  
SelektHuis Ontwikkeling BV  
H o g f k a n t o g  
p o s t b u s 1 1 9 0  
7460 AD R i j s e n  
tel : (0548) 537600

Vesting Amersfoort  
E u r s w e g 39  
3825 HA Amersfoort  
tel : (033) 4968600  
fax : (033) 2867410

getekend : 27-02-2014 BM  
adviseur : A2  
gewijzigd : 17-02-2014 BM  
19-06-2014 BM  
26-06-2014 BM  
23-09-2014 BM  
werk no. : DO  
281038



Bruto hoeveelheden conform NEN 2580		Materiaalstaat			
oppervlakte hoofdbouw	= 233 m <sup>2</sup>	Onderdeel	Materiaal	Kleur	Kleurcode
inhoud hoofdbouw	= 633 m <sup>3</sup>	gevel	baksteen	rood	
bebouwings oppervlakte	= 117 m <sup>2</sup>	raam	trasmaam		
		raam/overkleven	keramisch	bruin	
		dakbedekking	keramische	antraciet	
		kozijnen	dakpannen		
		ramen	hardhout	olmewit	RAL 9001
		voordeur	hardhout	olmewit	RAL 9001
		overige buitendeuren	hardhout	donker groen	RAL 6009
		luiken	hardhout	olmewit	RAL 9001
		zijkanten dakkapel	keralt	donker groen	RAL 6009
				donker groen	RAL

"EIGENDOM EN AUTEURSRECHT": Alle schetsen, tekeningen en andere gegevens blijven eigendom van SelektHuis Ontwikkeling BV, ongeacht in wiens handen zij zijn gesteld of zich bevinden.