

Voorgevel

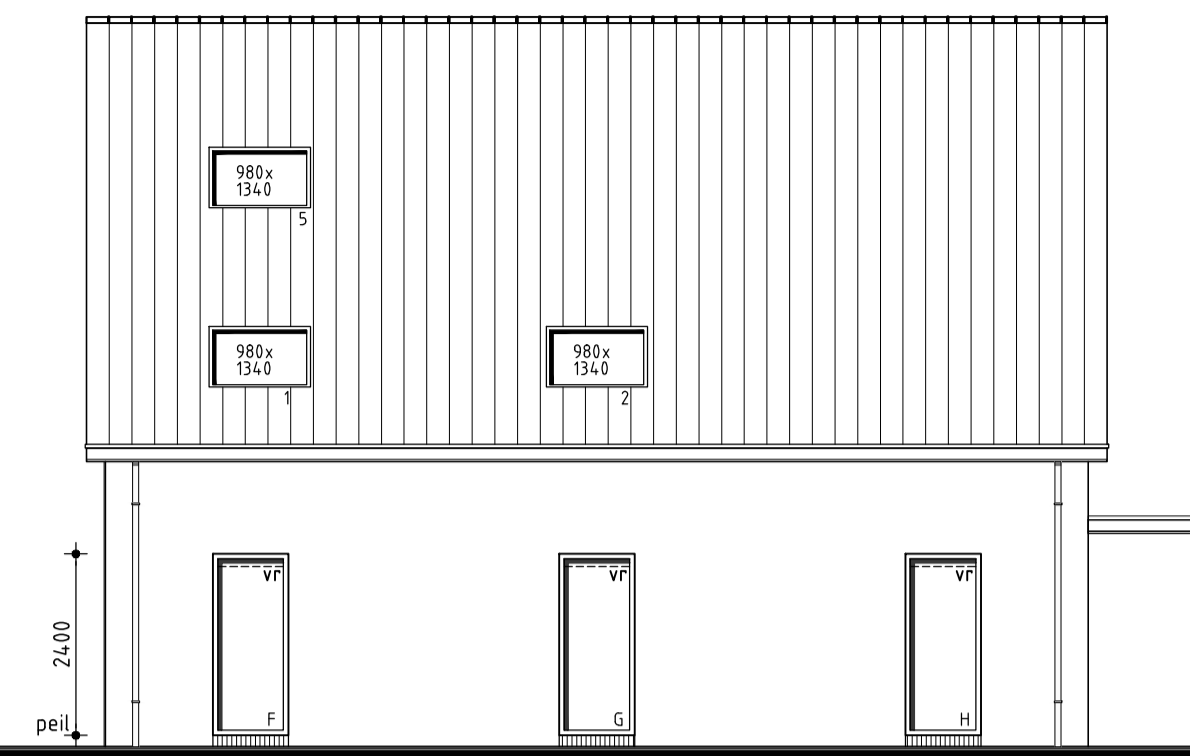

Rechter zijgevel



Achtergevel

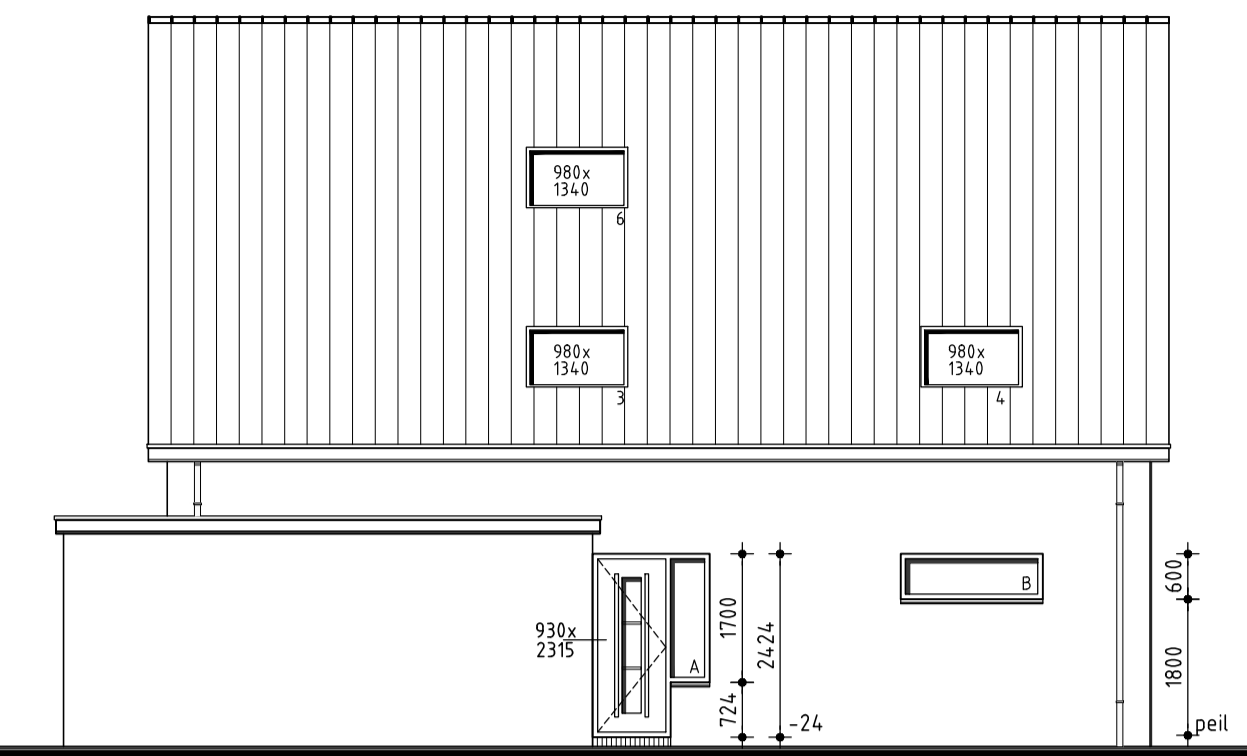

Linker zijgevel

| Onderdelen | Materialen     | Kleur            |
|------------|----------------|------------------|
| Gevels     | Hardgraauw     | Donker paarsrood |
| Dak        | Keramische pan | Donker grijs mat |
| Kozijnen   | Hardhout       | Gebr. wit        |
| Dr. delen  | Hardhout       | Gebr. wit        |
| Boeidelen  | Red Cedar      | Gebr. wit        |
| Deuren     | Hardhout       | Gebr. wit        |

| Renvooi | Materialen            | Specificaties  |
|---------|-----------------------|--|
| —       | baksteen              | 100 mm schoonwerk  |
| —       | betonblokken          | 100 mm vuilwerk  |
| —       | betonblokken          | 100 mm schoonwerk, luxe blokken  |
| —       | lichte scheidingswand | 70 mm Gibo GNL (standaard blok, naturel wit/rood/groen)  |
| —       | HSB                   | Houtskelbouw   |
| —       | vr                    | Ventilatierooster Buva stream serie (zie ventilatie berekening)  |
| —       | r.m.                  | rookmelder   |
| —       | vb                    | Ruimte v.z.v. rookmelder met aculader, aangesloten op lichtnet volgens NEN 2555, onderling gekoppeld, voor gezamenlijke weergave alarmsignaal. |
| —       | vb                    | doorvalbeveiliging 1000+ vl  |

- Trap uitvoeren volgens art. 2.32 t/m 2.34 tabel 2.33 van het Bouwbesluit
- Vloerafscheiding uitvoeren vlg art. 2.35 t/m 2.36 van het Bouwbesluit
- Hoogte vloerafscheiding 1000mm
- Onderlinge afstand spijlen max. 100 mm
- Bovenkant trapleuning ligt, gemeten boven de voorkant van een tredevlak van de trap op een hoogte van 1000 mm
- Alle scheidingswanden tusschen verblijfsruimten voldoen aan een karakteristieke isolatie-index van minimaal -20dB
- Deur van cv-ruimte (indien cv-ruimte aanwezig) voorzien van ventilatieroosters
- Hoogteverschil tusschen hoofdingang en aansluitend terrein moet max. 20 mm zijn, e.e.a. uitvoeren door straatwerk te verhogen
- De meterkastdeur voorzien van ventilatierooster t.b.v. luchtverversing meterruimte, minimale luchtverversing meterruimte 2 l/s, e.e.a. uitvoeren vlg NEN 1087
- Meterkast uitvoeren volgens NEN 2768
- In meterruimte aansluitmogelijkheid aanbrengen voor elektra op het openbare net
- In meterruimte aansluitmogelijkheid aanbrengen voor drinkwater op het openbare net
- In meterruimte aansluitmogelijkheid aanbrengen voor Telefoonnet en CAI-net
- In meterruimte aansluitmogelijkheid aanbrengen voor gas op het openbare net
- Drink- en warmwater installatie moet voldoen aan NEN 1006
- Elektrische installatie van de woning moet voldoen aan NEN 1010
- Gasinstallatie moet voldoen aan NEN 1078
- Ventilatie moet voldoen aan NEN 1087
- Dakdoorvoers uitmondningen ten minste 0,3m boven de bovenzijde van dat constructieonderdeel.
- Rookafvoer moet voldoen aan NEN 2757
- Daglecht moet voldoen aan NEN 2057
- Telefoon en CAI-aansluiting in tenminste één verblijfsgebied toepassen
- Woning vlg art. 3.68 van het bouwbesluit uitvoeren tegen ratten en muizen
- Ramen, deuren, hang en sluitwerk, etc. uitvoeren volgens Politiekeurmerk "Veilig Wonen"
- Woning voorzien van HR++glas, U-waarde gemiddeld 1,2 W/m².K
- Wandafwerking toilet, tegelwerk tot 1200+, Wandafwerking badkamer, tegelwerk tot plafond excl. schuine vlakken, voor rek. opdrachtgever.
- Installaties volgens opgave installateur
- Indeling badkamer/douche voor rekening opdrachtgever
- Model voordeur in overleg
- Koven zijn indicatief, werkelijkheid kan afwijken door wensen van opdrachtgever of installateur
- Woning voorzien van BUVA VASII systeem, douche wtw, zonnepanelen vlg EPC

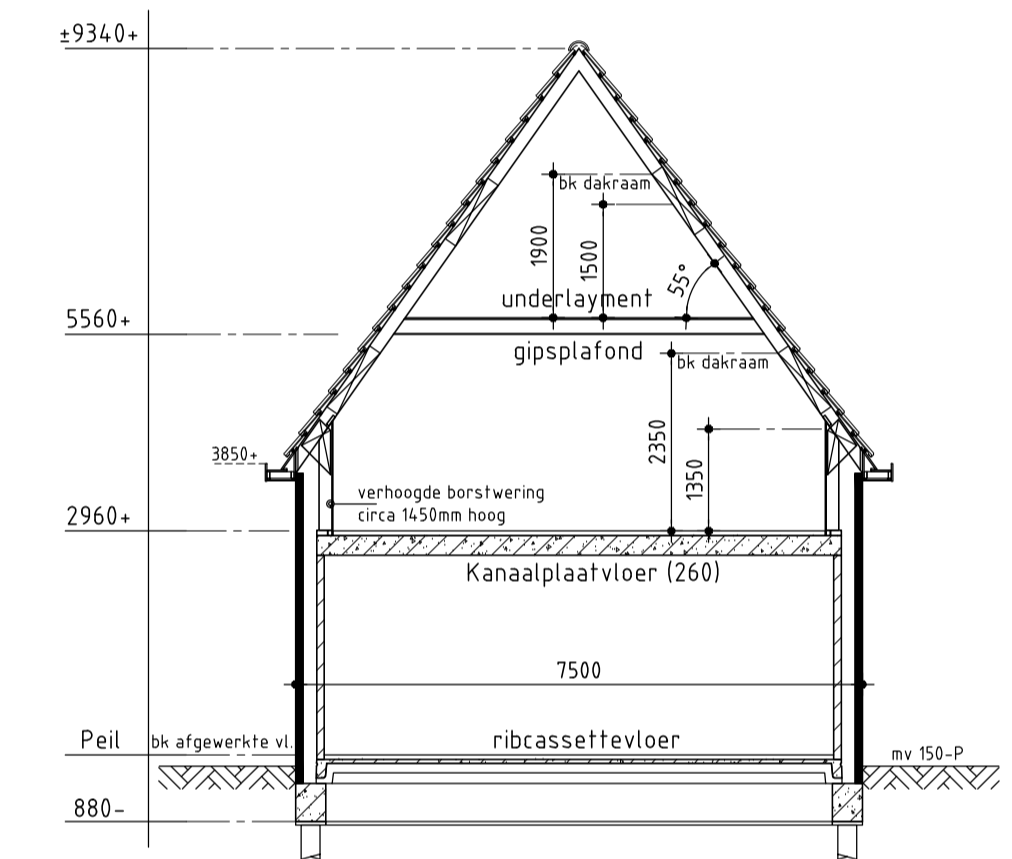

Principe doorsnede A-A

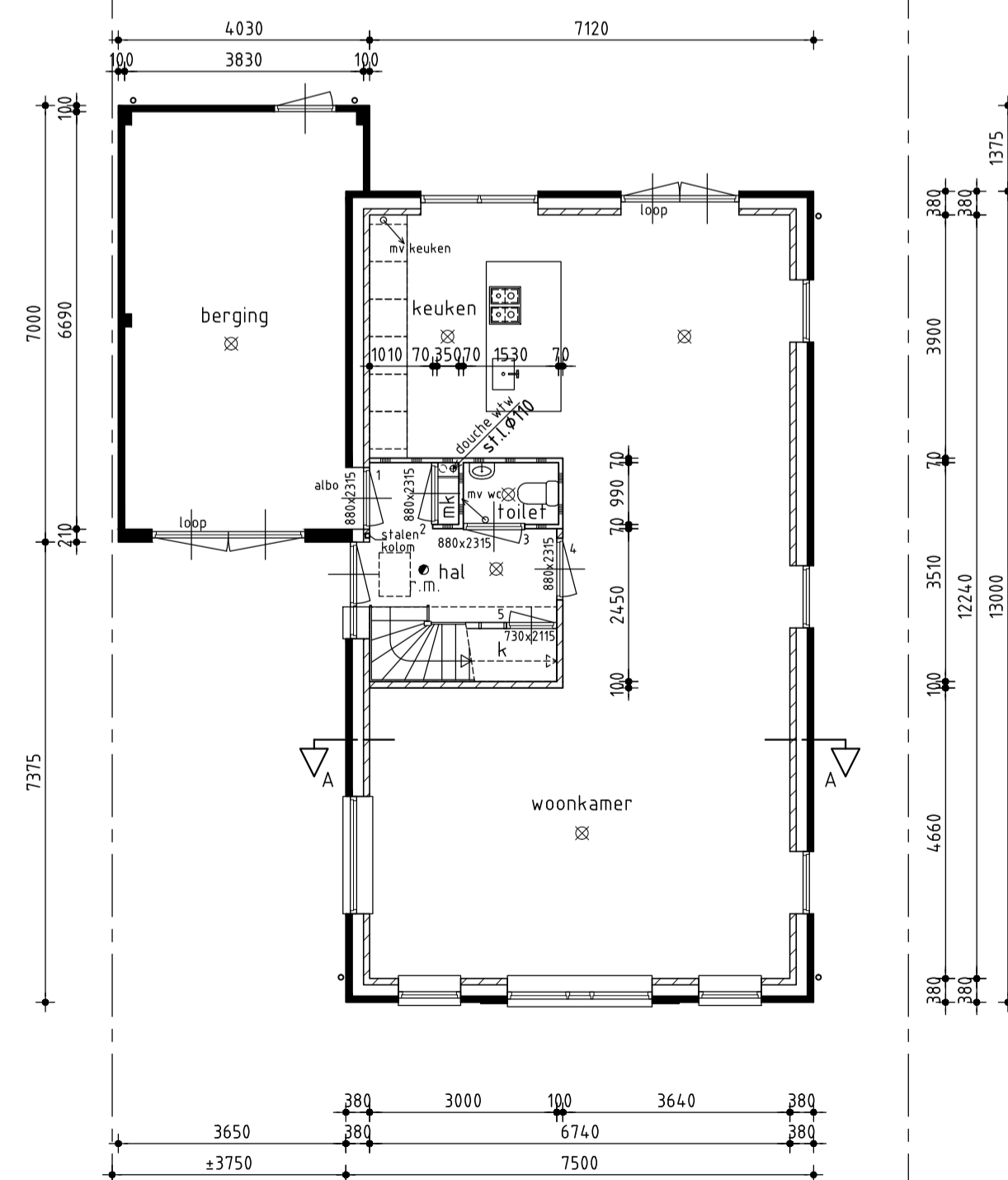

Begane grond

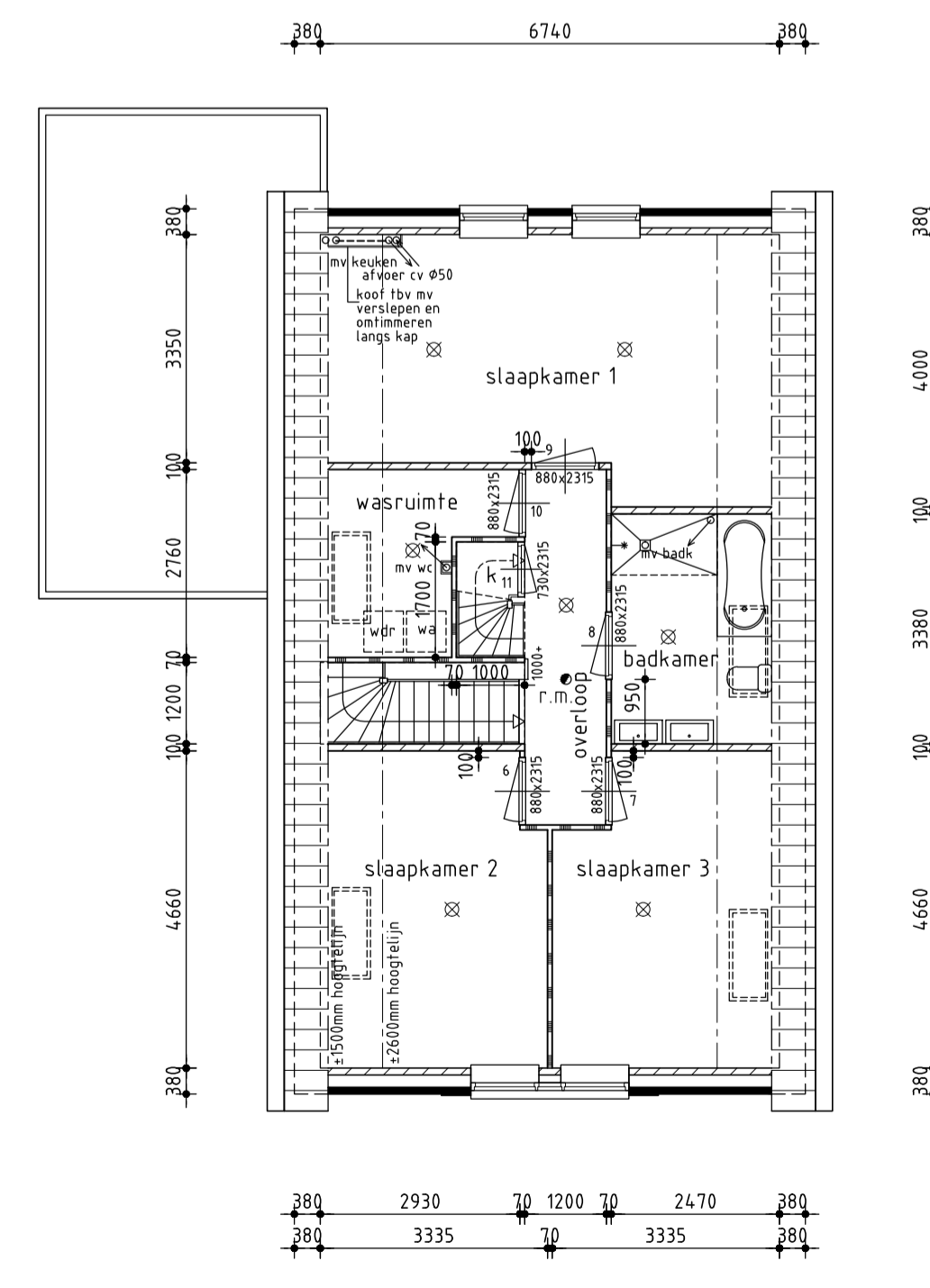

1e Verdieping

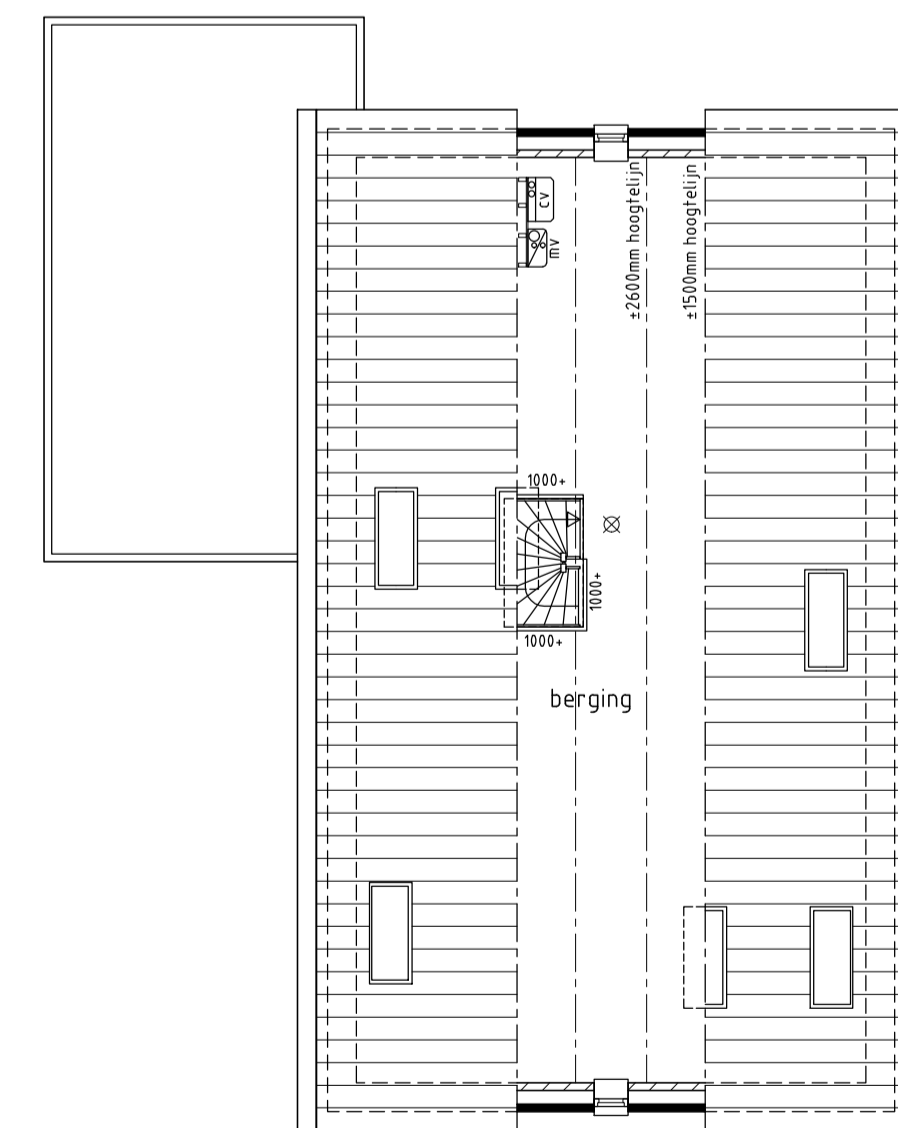

Zolder

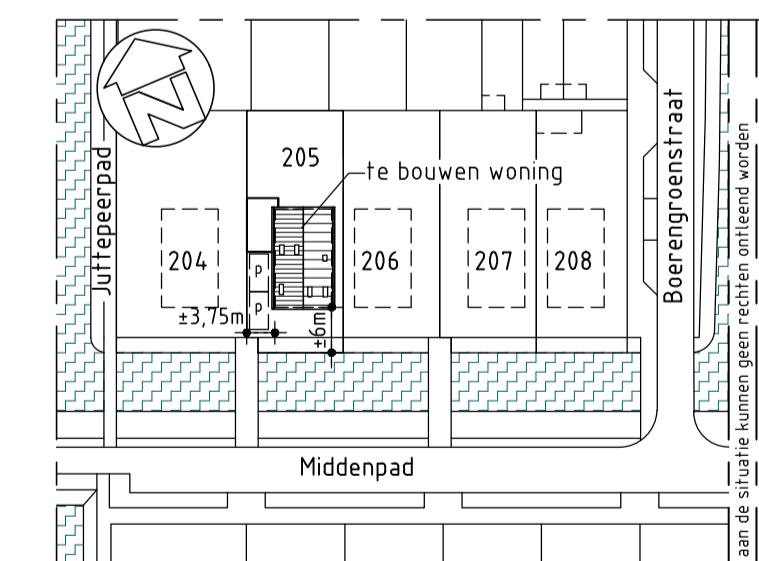

Situatie (±1:1000)

Middenpad kavel 205  
Plan: De Beemster Compagnie  
te Zuidoostbeemster  
gemeente Beemster

**JASPER DE WOLFF**  
BOLWKUNST

sportlaan 9  
1623ML Hoor

t. 06-46721821  
e. info@dewolffbouwkunst.nl  
i. www.dewolffbouwkunst.nl

project:  
Nieuwbouw woning  
Plan: De Beemster Compagnie  
kavel 205 te Zuidoostbeemster

opdrachtgever:  
fam. Sondervan  
De Oeverlanden 192  
1441 RE Purmerend  
t. 06-25053884  
f. e.

tekening:  
datum: 15-11-2013  
getekend: jdw  
schaal: 1:100 / 1:1000  
formaat: A1

datum gewijzigd

|   |
|---|
| A |
| B |
| C |
| D |
| E |
| F |

Bestektekening

01

Bruto bebouwd oppervlakte: 123,5 m²  
Bruto vloeropp. woning: 216,3m²  
Bruto inhoud woning: 735,7m³