

**Opmerkingen:**

- Alle beton, hout en staalconstructie's uitvoeren volgens berekening constructeur.
- Alle maten in het werk controleren.
- Detailmaten afstemmen met leverancier.

**Bouwbesluit:**

- Vluchtstanden volgens afbeelding 2.12, van het bouwbesluit.
- Vluchtdoer te openen zonder kassei voorwerpen volgens artikel 7.12 § 4

**Brandweervervooi:**

**Algemeen:**

Brandcompartiment = subbrandcompartiment

**Sterkte bij brand:**

Geen eis, behoudens het instandhouden van een brandwerende scheiding gedurende de prestatie-eis, dat kan leiden tot constructieve consequenties.

**Beperking van het ontwikkelen van brand en rook**

**Binnenoppervlak:**  
Een zijde van een constructieonderdeel die grenst aan de binnenruimte voldoet tenminste aan brandklasse B, rookklasse S2 bevestigd volgens NEN-EN 13501-1

**Buitenoppervlak:**  
Een zijde van een constructieonderdeel die grenst aan de buitenruimte voldoet tenminste aan brandklasse D, rookklasse S2 bevestigd volgens NEN-EN 13501-1  
Dit is niet van toepassing op de bovenzijde van een dak.

**Bestrijden van brand:**

Er dienen voldoende handblusmiddelen (sproeischuimbuis of poederblusser) te worden aangebracht om een beginnende brand binnen redelijke tijd te kunnen bestrijden.  
Een voorziening voor het bestrijden van brand als bedoeld in de artikelen 6.28 en 6.31 van het bouwbesluit is uitsluitend zichtbaar opgehangen of gemarkeerd met een pictogram als bedoeld in NEN 3011.

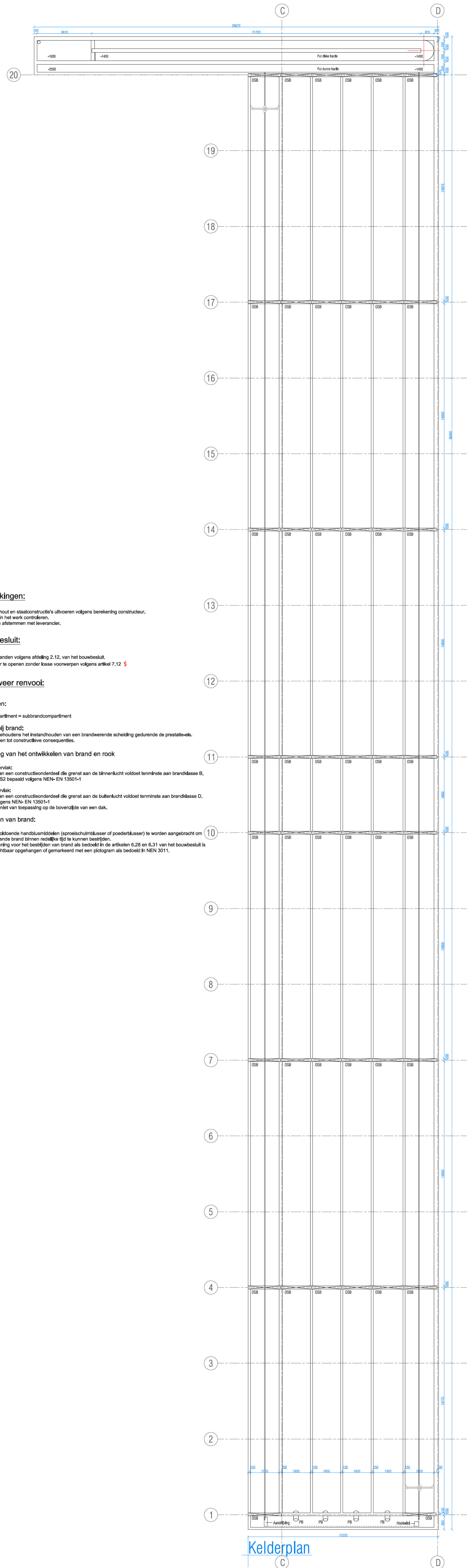

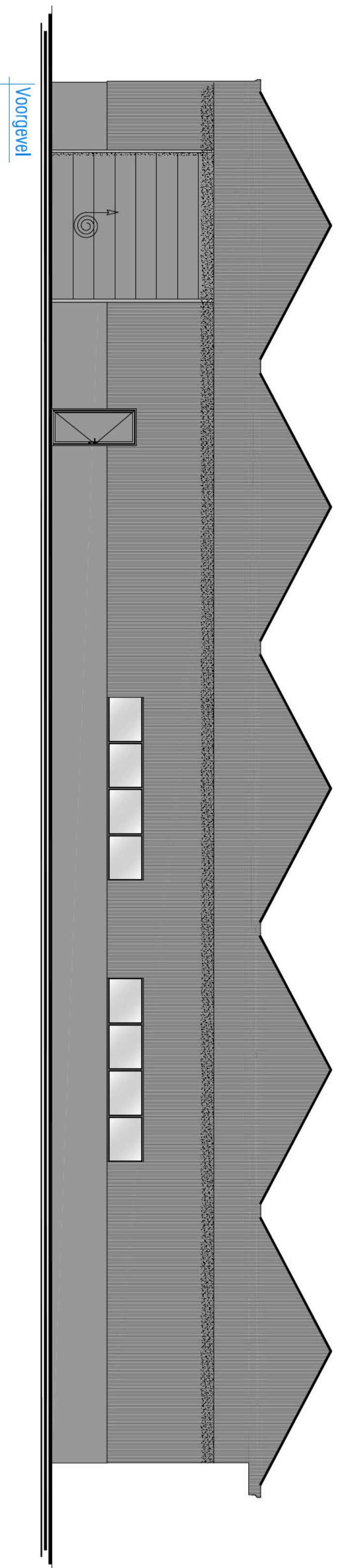

**Materialenstaat**  
Bouwmateriaal  
Bouwwerkzaamheden  
Roestvrij staal  
Dakconstructie  
Dakbedekking  
Dakisolatie  
Dakwaterafvoer  
Dakafvoer  
Dakventilatie  
Dakbevestiging  
Daklatten  
Dakrandbevestiging  
Dakrandafwerking  
Dakrandafwatering  
Dakrandafwateringsprofiel  
Dakrandafwateringsprofielafwerking  
Dakrandafwateringsprofielafwerkingafwerking  
Dakrandafwateringsprofielafwerkingafwerkingafwerking  
Dakrandafwateringsprofielafwerkingafwerkingafwerkingafwerking  
Dakrandafwateringsprofielafwerkingafwerkingafwerkingafwerkingafwerking  
Dakrandafwateringsprofielafwerkingafwerkingafwerkingafwerkingafwerkingafwerking  
Dakrandafwateringsprofielafwerkingafwerkingafwerkingafwerkingafwerkingafwerkingafwerking  
Dakrandafwateringsprofielafwerkingafwerkingafwerkingafwerkingafwerkingafwerkingafwerkingafwerking  
Dakrandafwateringsprofielafwerkingafwerkingafwerkingafwerkingafwerkingafwerkingafwerkingafwerkingafwerking

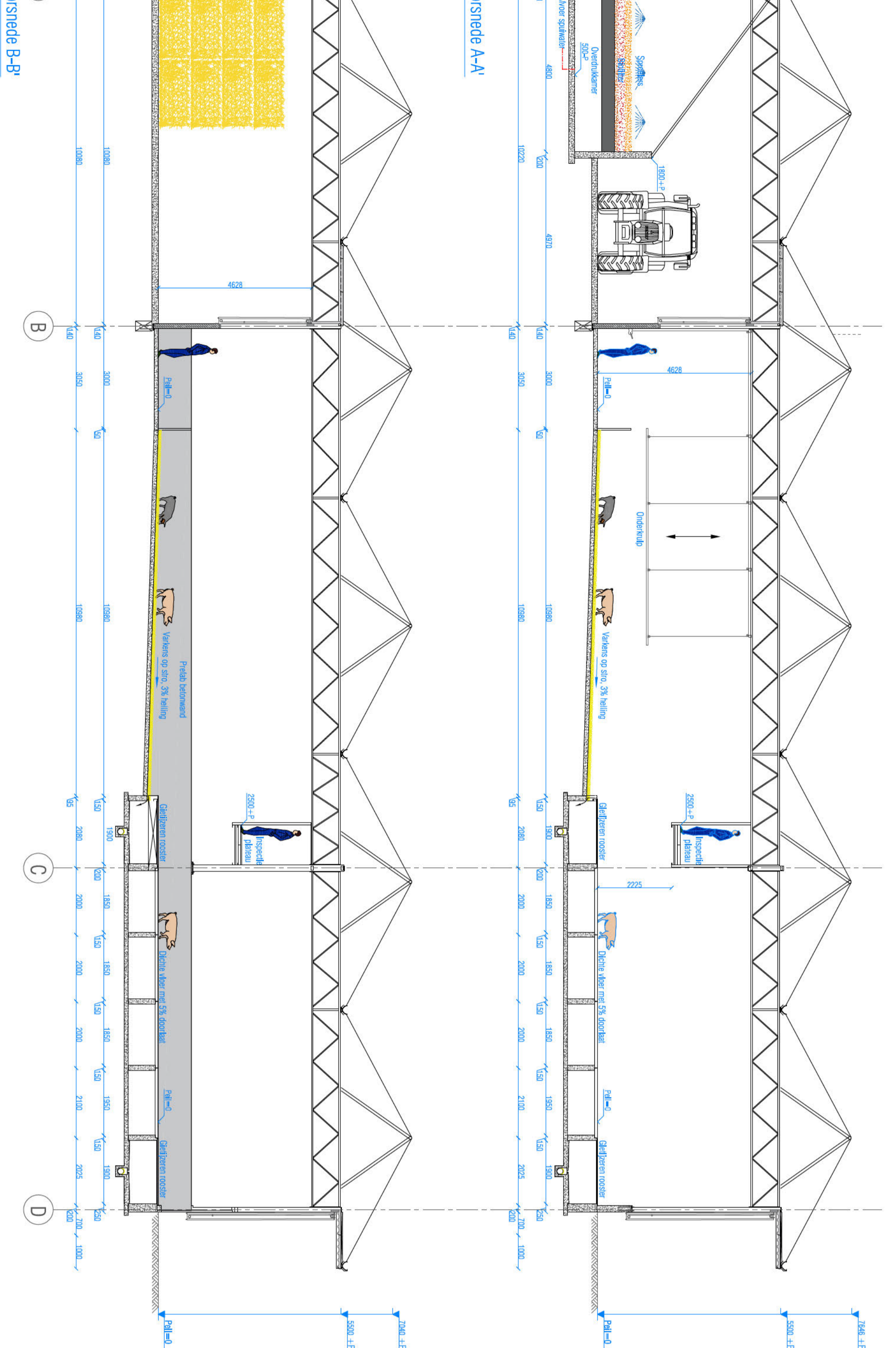
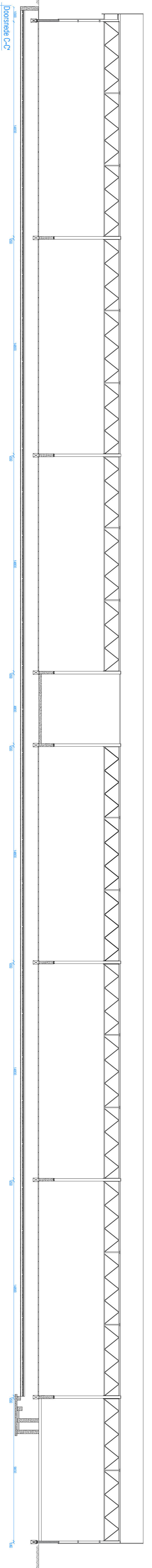
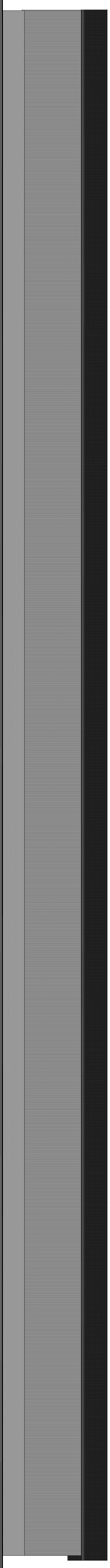
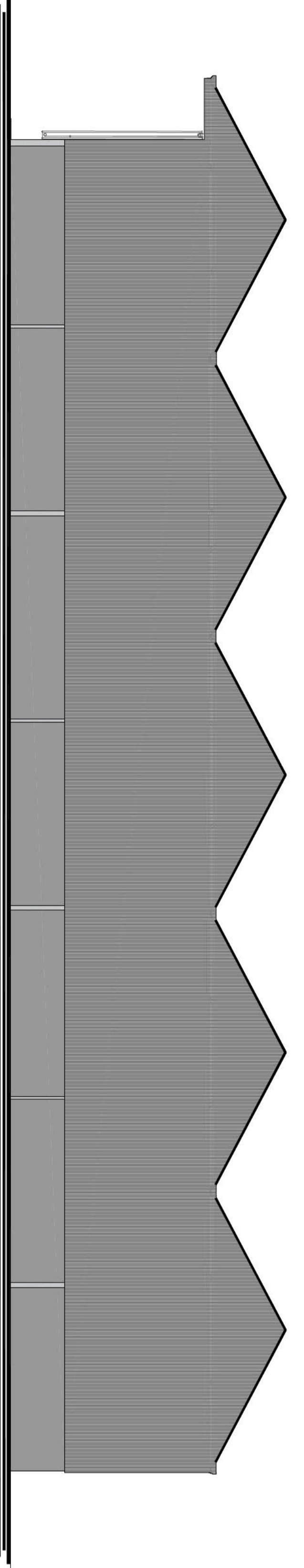
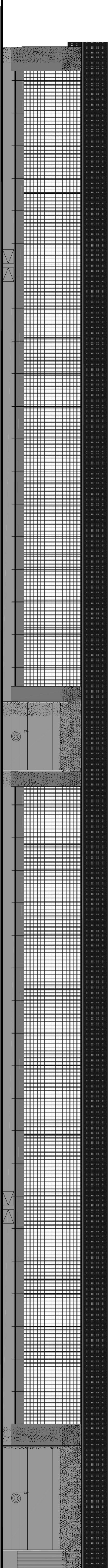

Project: **Nieuwbouw vleesafkerkstal**  
Onderwerp: **Doorsneden Geveleanzichten en situatie**

ID Agro B.V.  
Centraalweg 8  
NL-6722 EA Landgraaf  
T: +31 (0)475 312111  
E: info@idagro.nl  
www.idagro.nl

Opdrachtgever: **Houdersweg 40a  
1402 LX Hiddinghensester**

Datum: 03-05-2018  
Ontwerp: 22-02-2021  
Werknummer: NL17-17MM  
Schaal: 1:100  
Pagina: A0  
Bladzijde: 2/4

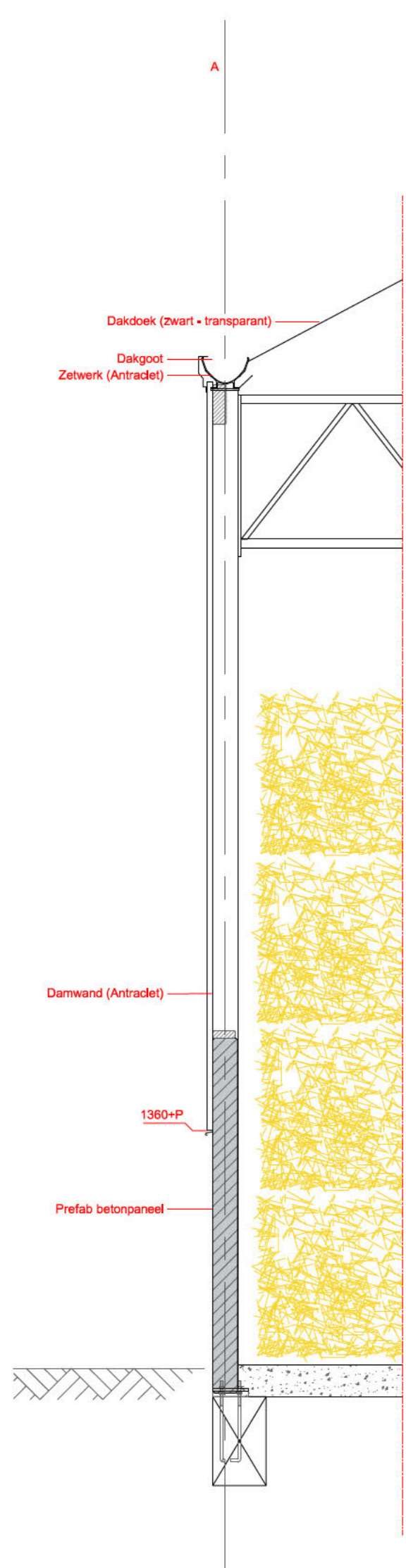

Principe detail stramien A1-12  
Schaal 1:30

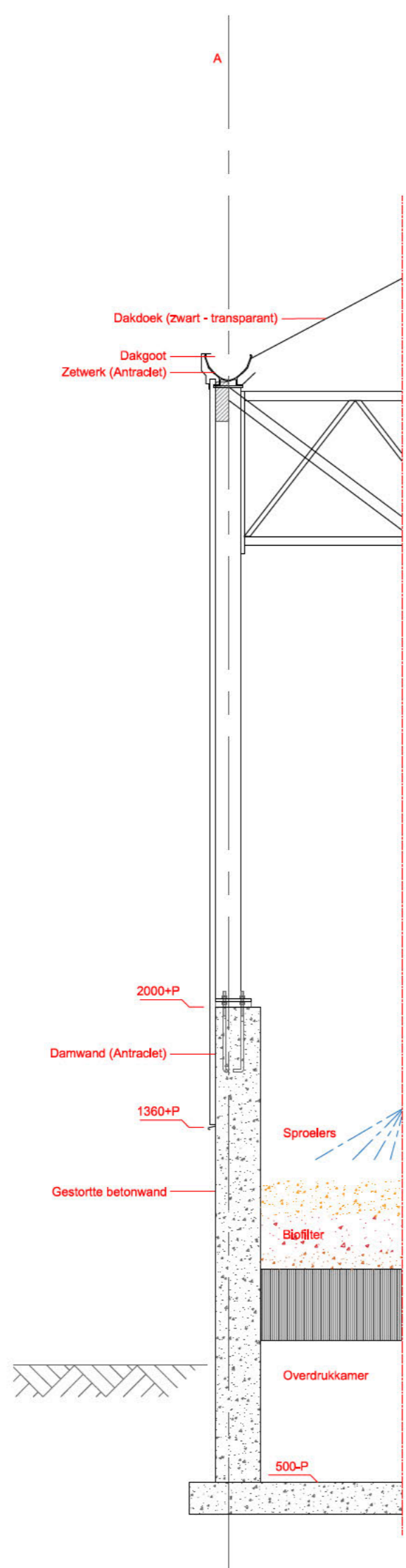

Principe detail stramien A8-13  
Schaal 1:30

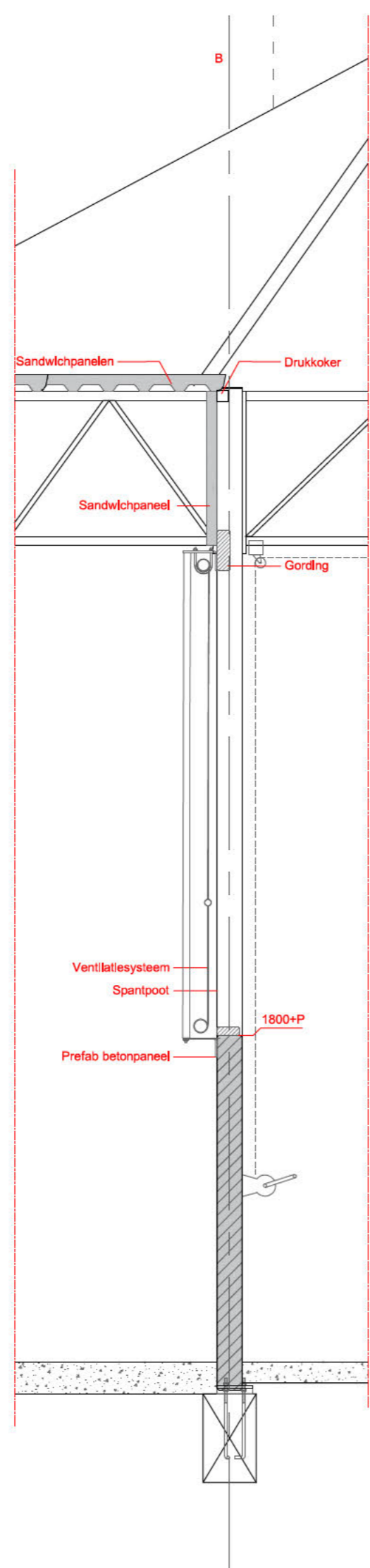

Principe detail stramien B  
Schaal 1:30

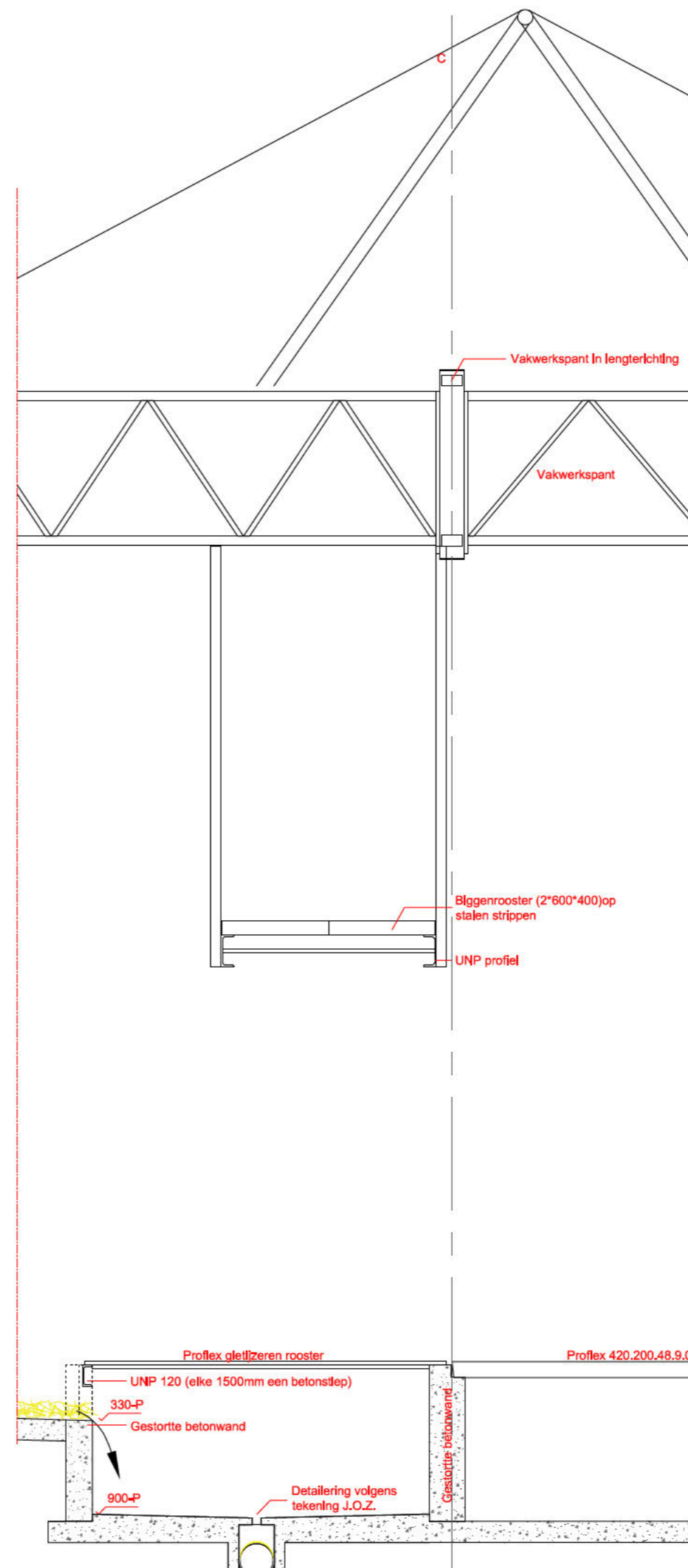

Principe detail stramien C  
Schaal 1:30

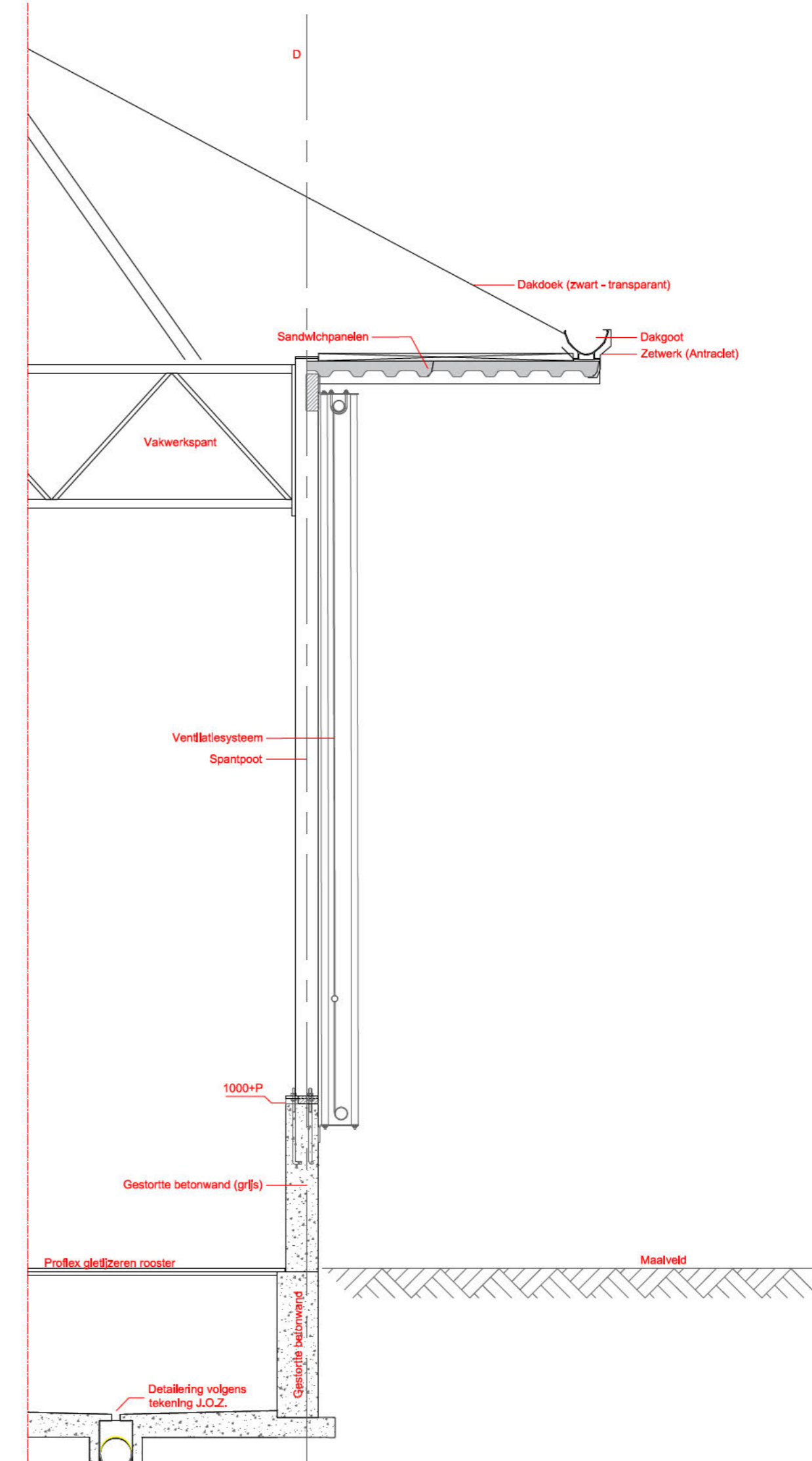

Principe detail stramien D  
Schaal 1:30

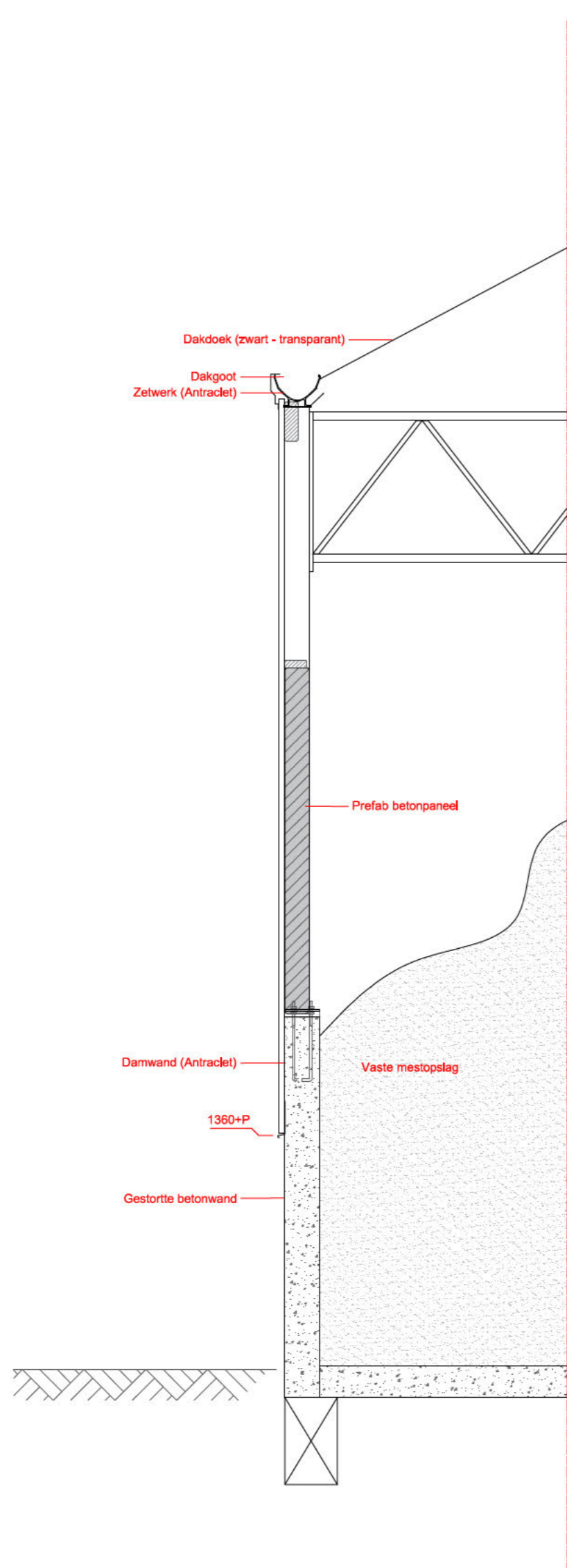

Principe detail stramien A18-21  
Schaal 1:30

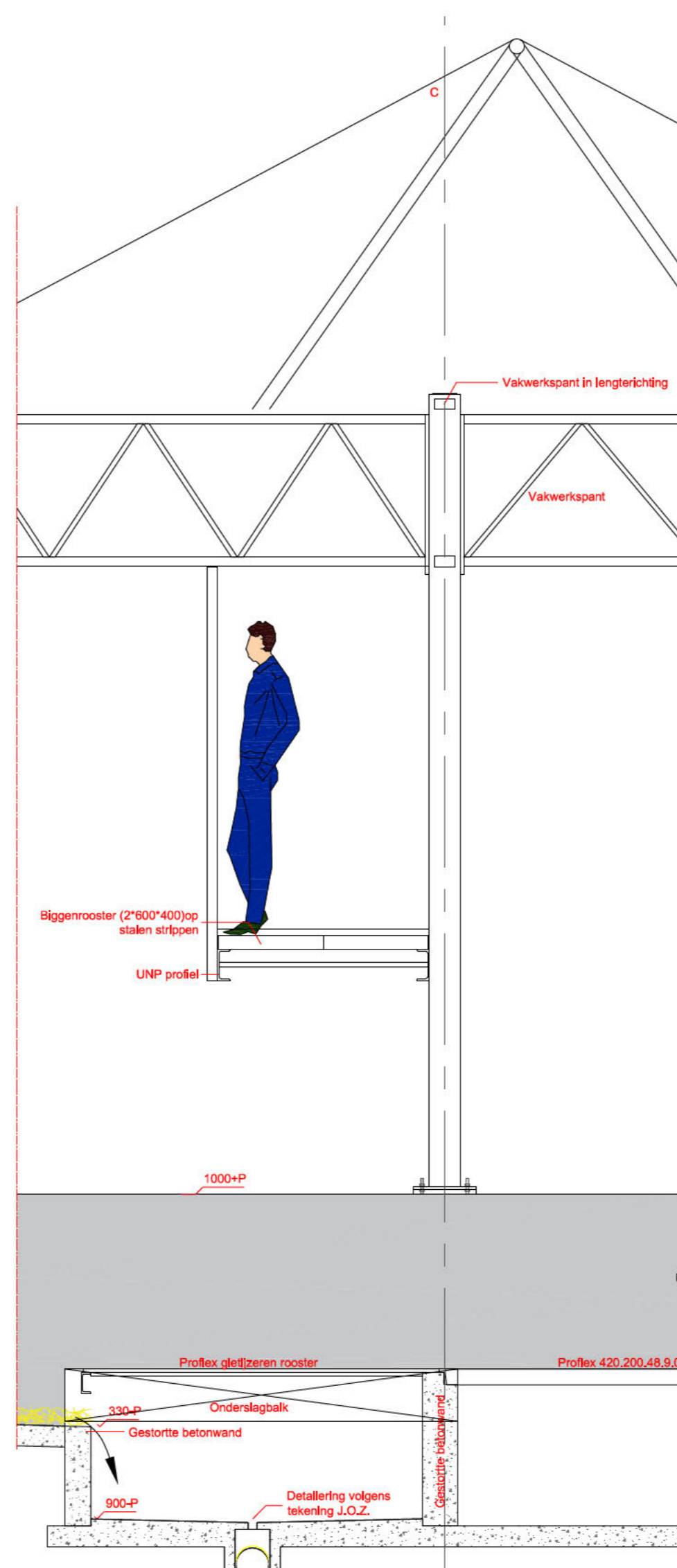

Principe detail stramien 4C  
Schaal 1:30

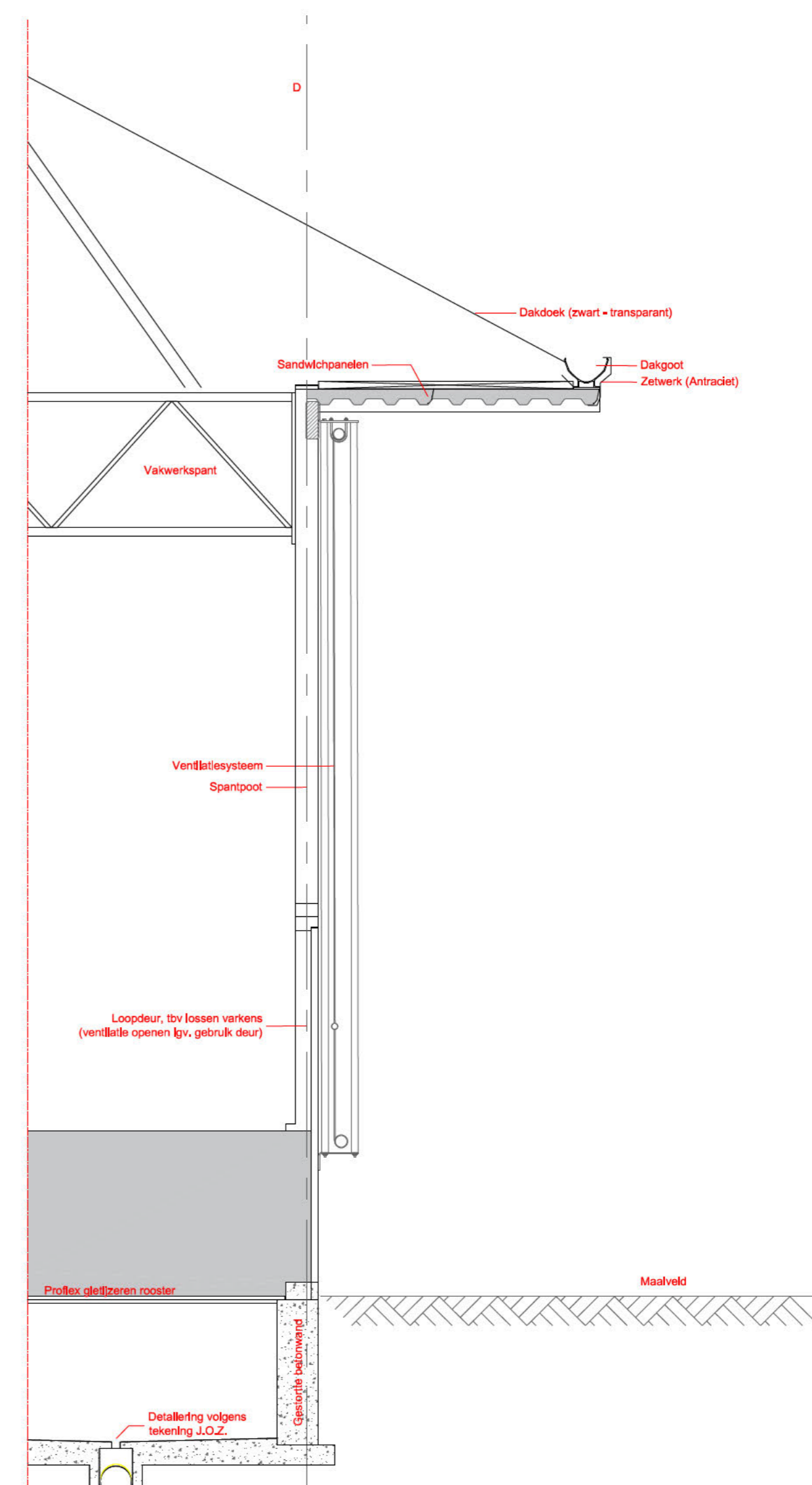

Principe detail stramien 4D  
Schaal 1:30

Project: Nieuwbouw vleesvarkenstal  
Onderwerp: Details



ID Agro B.V.  
Constructieweg 8  
NL-8152 GA Lemelerveld  
Telt: 06-46111111  
E-mail: info@idagro.nl  
www.idagro.nl

Opdrachtgever:  
Bouwlocatie:  
Hobredersweg 40a  
1462 LK Middenbeemster

Datum: 03-05-2018  
Gewijzigd: 22-02-2021  
Werknummer: NL17-179MN  
Tekenaar: FJa  
Schaal: 1:30  
Papierformaat: A1  
Bladnummer: 3/4

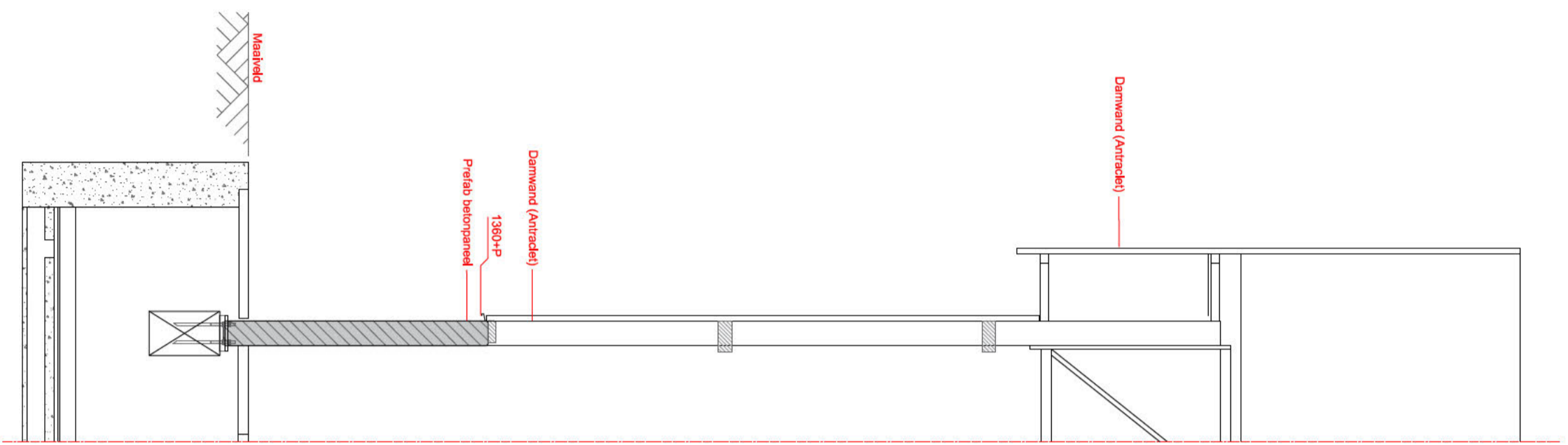

Principe detail stramien 1B  
Schaal 1:30

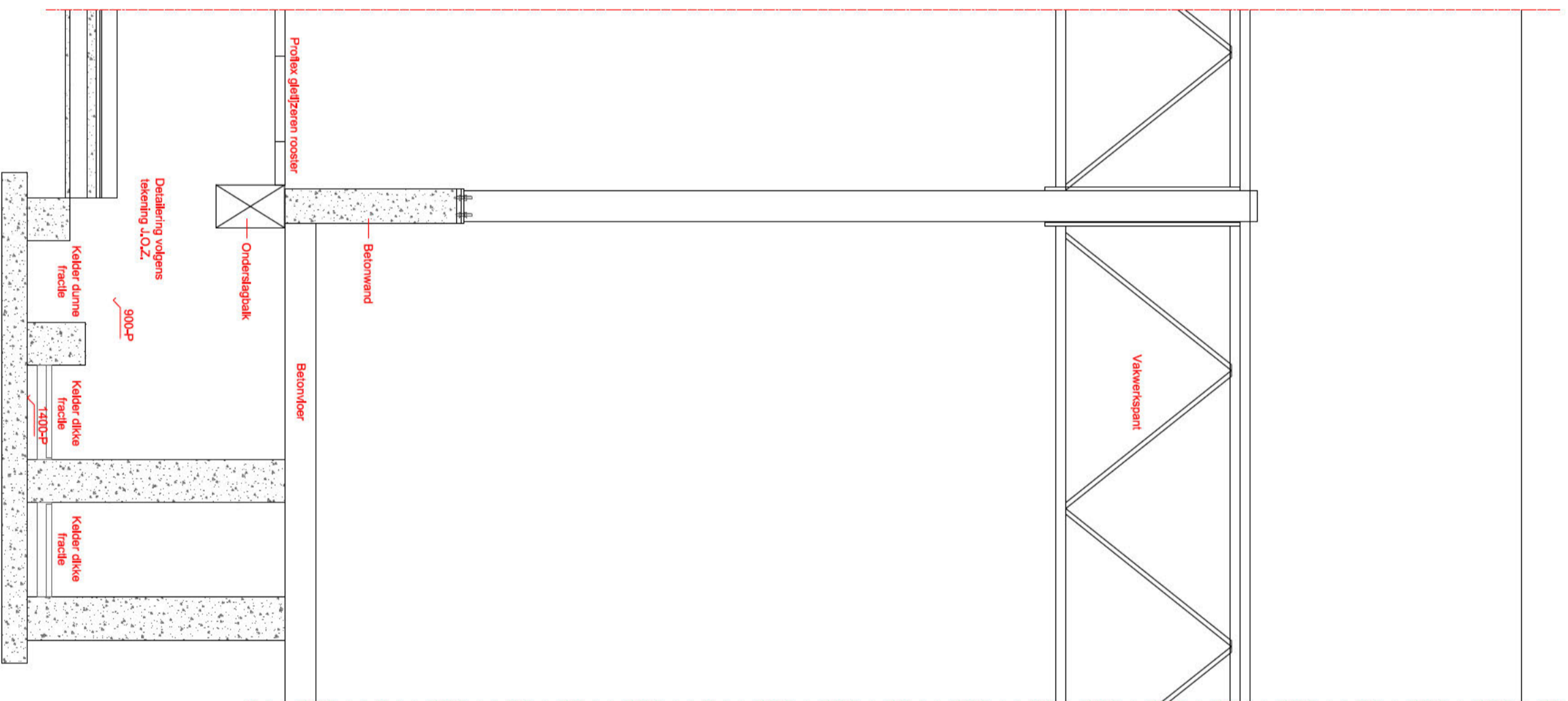

Principe detail stramien 20C  
Schaal 1:30

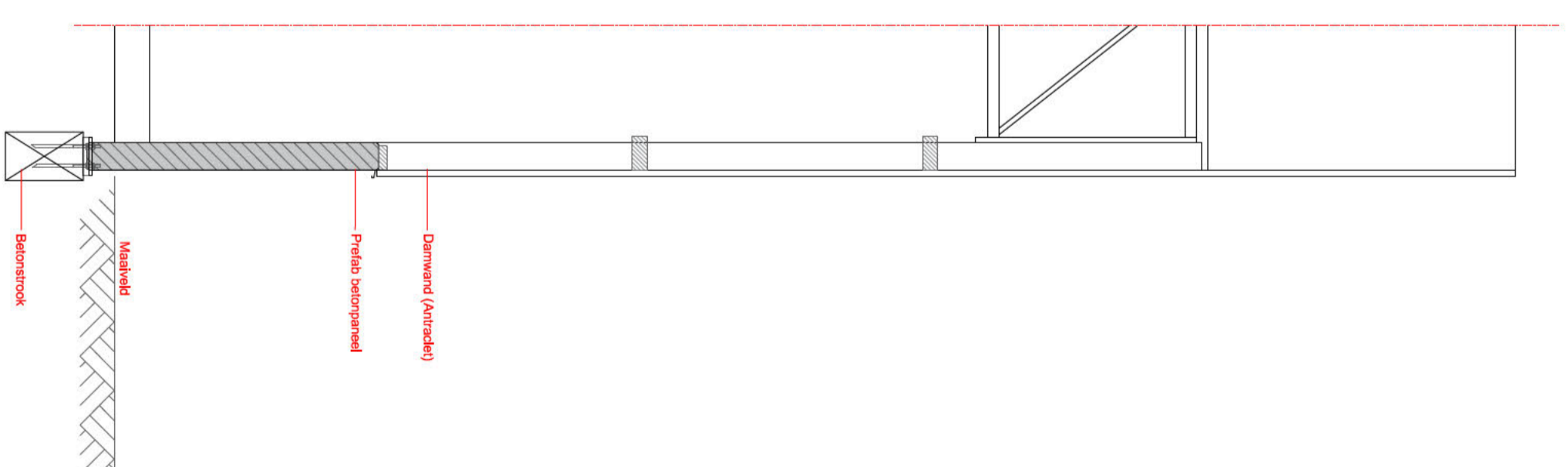

Principe detail stramien 22C  
Schaal 1:30

Project: **Nieuwbouw vleesvarkenstal**  
Onderwerp: **Details**

ID Agro B.V.  
Construieweg 8  
NL-8152 GA Lemelerveld  
Tel: [REDACTED]  
E-mail: [REDACTED]  
www.idagro.nl

Opdrachtgever:  
vd. Mark  
Bouwlocatie:  
Hobredeweg 40a  
1462 LK Middenbeemster

Datum: 03-05-2018  
Gewijzigd: 22-02-2021  
Werknummer: NL-17-179/MN  
Tekenaar: F-Ja  
Schaal: 1:30  
Papierformaat: A2  
Bladnummer: 4/4