

Locatiecode 2NA8120, Postbus 50, 6920 AB Duiven

**Aangetekend**

Gemeenteraad Beemster  
Postbus 7  
1462 ZG Middenbeemster

**Bezoekadres**

Dijkgraaf 4  
6921 RL Duiven

**Postadres**

Locatiecode 2NA8120  
Postbus 50  
6920 AB Duiven  
Telefoon 088 542 6444

<b>GEMEENTE BEEMSTER</b>	
zaaknr.:	
documentnr.:	
ingek. d.d.: 11 MEI 2021	info@liander.nl www.liander.nl
behandelaar: ONTW	
archieffcode: RGFB	Datum

Contactpersoon



10 mei 2021

Ons kenmerk

RLI-1305/20210012

**Betreft**

Inspraakreactie voorontwerpbestemmingsplan 'Buitengebied  
Beemster 2012 - Partiële herziening 2021'

Geachte heer/mevrouw,

Namens Liander N.V. maken wij u hierbij een inspraakreactie kenbaar op het voorontwerpbestemmingsplan 'Buitengebied Beemster 2012 - Partiële herziening 2021' van de gemeente Beemster (hierna: het voorontwerp).

Liander N.V. is eigenaar van drie 50 kV verbindingen en 10 gasdrukmeet- en regelstations in het plangebied van het voorontwerp en is daarmee belanghebbend.

**1. 50 kV verbindingen**

Liander N.V. is als regionale netbeheerder onder andere belast met het beheer, het onderhoud en de instandhouding van het hoogspanningsnet met een spanningsniveau tot en met 50 kV. Om deze taak uit te voeren, is het van belang dat de ligging van kabelverbindingen planologisch wordt veiliggesteld. Daarnaast dient het tracé van de kabelverbindingen gevrijwaard te blijven van (nieuwe) ruimtelijke ontwikkelingen en activiteiten die van negatieve invloed kunnen zijn op de functionaliteit van de kabelverbindingen.

In het plangebied liggen drie 50kV-kabelverbindingen, zie afbeelding 1a, 1b, 2a en 2b. Het tracé van deze kabelverbindingen zijn niet voorzien van planregels waarmee gebruiksbepalingen worden gesteld aan de grond.

Wij verzoeken u het voorontwerp zodanig aan te passen dat aan de grond, waarin de beschermingszone van deze 50kV-kabelverbindingen ligt, en niet in eigendom zijn van Liander N.V., voorzien worden van passende bouwregels en een omgevingsvergunningstelsel voor het uitvoeren van een werk of werkzaamheden, ter bescherming van de kabelverbindingen.



Afbeelding 1a: Schematische locatie van de 50 kV kabel (roze lijn)



Afbeelding 1b: Uitsnede noordzijde plangebied voorontwerp met locatie van de 50 kV kabel (roze lijn)

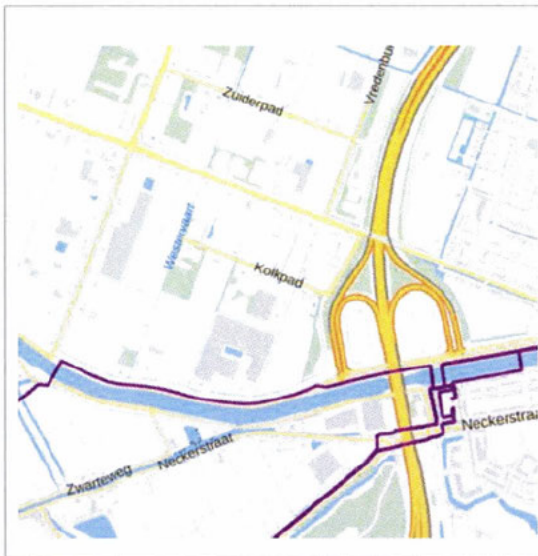

Afbeelding 2a: Schematische locatie van de 50 kV kabels (roze lijn)

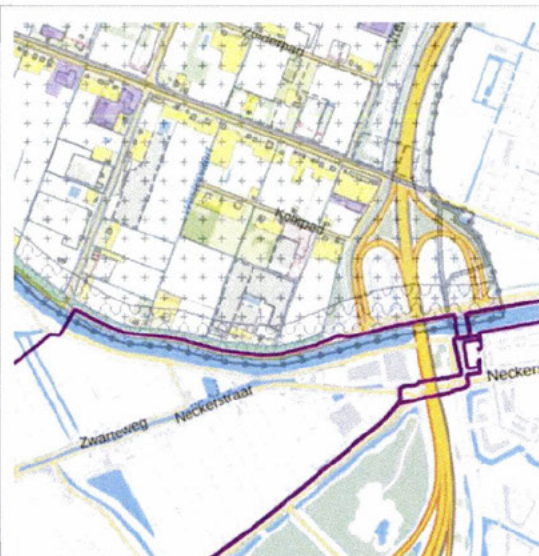

Afbeelding 2b: Uitsnede zuidzijde plangebied voorontwerp met locatie van de 50 kV kabels (roze lijn)

## 2. Gasdrukmeet- en regelstations

De gasdrukmeet- en regelstations in het plangebied van het voorontwerp, gelegen aan op verschillende locaties (zie adressen in de tabel hieronder), zijn een type B inrichting in de zin van de Wet milieubeheer. Op deze stations zijn de regels uit de Wet milieubeheer en het Besluit algemene regels voor inrichtingen milieubeheer (hierna: Activiteitenbesluit) van toepassing.

Oostdijk 17, Zuidoostbeemster
Purmerenderweg (ongenummerd), Zuidoostbeemster
Volgerweg 79, Zuidoostbeemster
Zuiderweg 111 A en 111 B, Zuidoostbeemster



Nekkerweg 22, Middenbeemster
Westdijk 48, Westbeemster
Westdijk 37, Westbeemster
Ryperweg 20, Westbeemster

In het voorontwerp zijn aan de grond waarop de 10 gasdrukmeet- en regelstations zijn gevestigd diverse bestemmingen toegekend. Zie afbeelding 3 t/m 10. In de planregels van deze bestemmingen is niet aangegeven dat de functie nutsvoorzieningen is toegestaan.

Gelet op de ruimtelijke uitstraling van de bovengenoemde stations, zie de veiligheidsafstanden in artikel 3.12 lid 6 van het Activiteitenbesluit die gelden voor een kaststation of vrijstaand gebouw, willen wij u vragen de veiligheidscontour (Activiteitenbesluit – zone) en bestemming 'bedrijf - nutsvoorziening' behorend bij de gasdrukmeet- en regelstations op te nemen op de verbeelding van het plangebied. Door deze wijze van bestemmen is de aanwezigheid van de gasdrukmeet- en regelstations voor derden zichtbaar en wordt beter geborgd dat de veiligheidsafstanden ten opzichte van respectievelijk kwetsbare objecten en beperkt kwetsbare objecten nu en in de toekomst in acht worden genomen.

#### Gasdrukmeet- en regelstation aan de Oostdijk 17 te Zuidoostrbeemster

- Enkelbestemming: 'groen'
- DS – Kaststation (inh 0,5 - 15m<sup>3</sup>)
- Nummer behuizing '8 006 509'
- Coördinaten: 127085, 506727

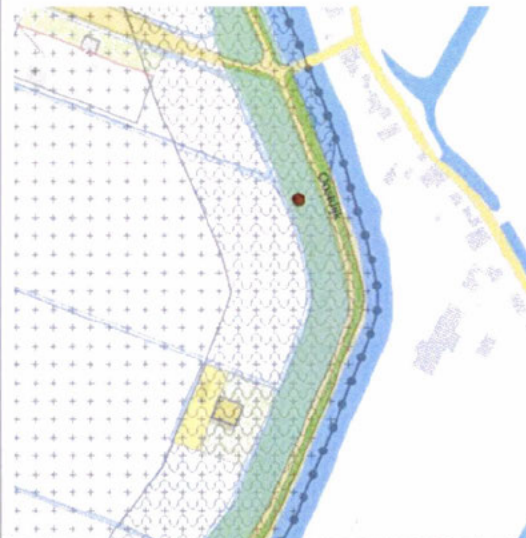

Afbeelding 3a: Uitsnede voorontwerp met locatie van het gasdrukmeet- en regelstation (rode punt).

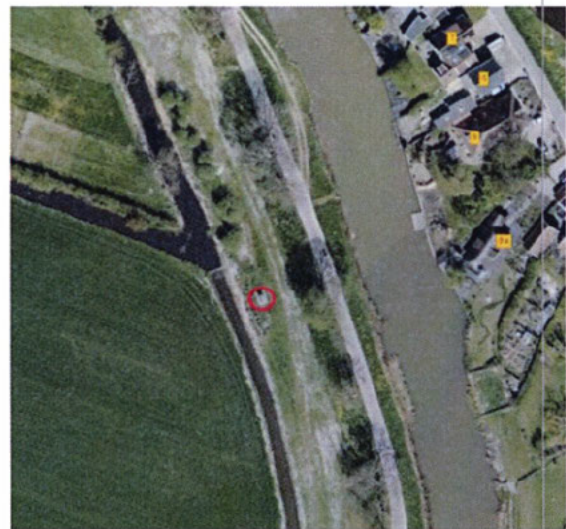

Afbeelding 3b: Ligging gasdrukmeet- en regelstation (rode cirkel).

**Gasdrukmeet- en regelstation aan de Pumerenderweg (ongenummerd) te Zuidoostbeemster**

- Enkelbestemming: 'groen'
- OS – Kaststation (inh 0,5 - 15m<sup>3</sup>)
- Nummer behuizing '8 008 220'
- Coördinaten: 125769, 504726

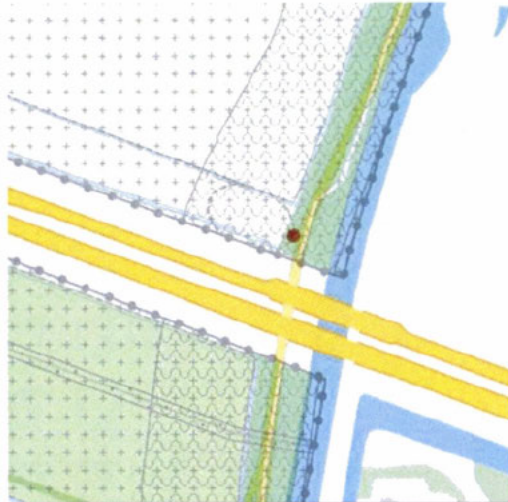

**Afbeelding 4a: Uitsnede voorontwerp met locatie van het gasdrukmeet- en regelstation (rode cirkel).**



**Afbeelding 4b: Ligging gasdrukmeet- en regelstation (rode cirkel).**

**Gasdrukmeet- en regelstation aan de Volgerweg 79 te Zuidoostbeemster**

- Enkelbestemming: 'verkeer'
- OS – Kaststation (inh 0,5 - 15m<sup>3</sup>)
- Nummer behuizing '8 007 311'
- Coördinaten: 124712, 504142

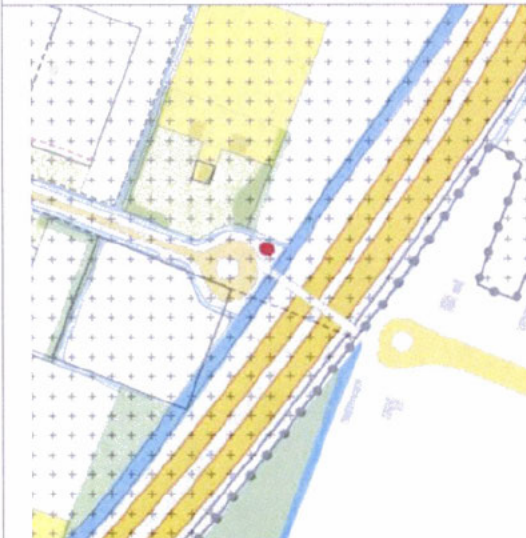

**Afbeelding 5a: Uitsnede voorontwerp met locatie van het gasdrukmeet- en regelstation (rode cirkel).**

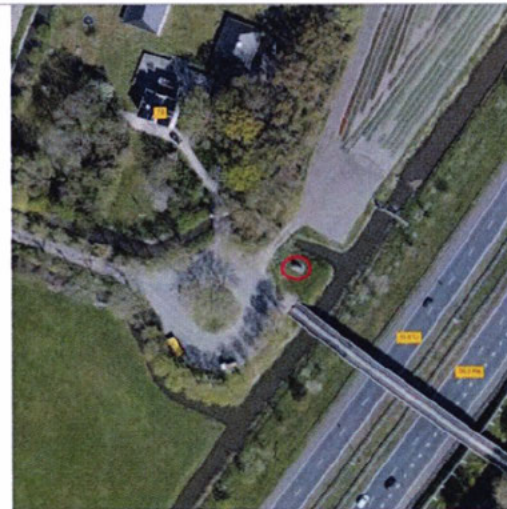

**Afbeelding 5b: Ligging gasdrukmeet- en regelstation (rode cirkel).**



**Gasdrukmeet- en regelstations aan de Zuiderweg 111 A en 111 B te Zuidoostbeemster**

- Enkelbestemming: 'verkeer'
- DS – Kaststation (inh 0,5 - 15m<sup>3</sup>)
- Nummer behuizingen '8 007 153' (A) en '8 007 153' (B)
- Coördinaten: 124200, 503215

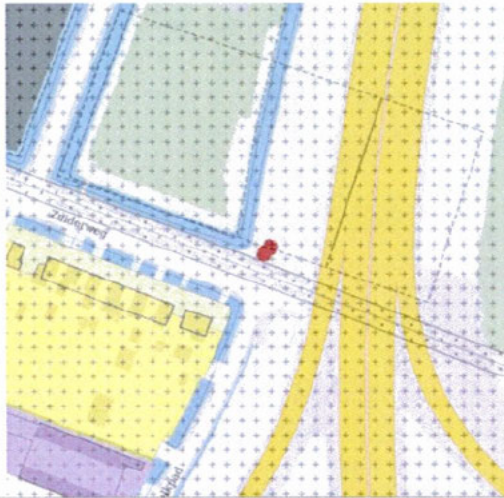

**Afbeelding 6a: Uitsnede voorontwerp met locatie van de gasdrukmeet- en regelstations (rode cirkel).**

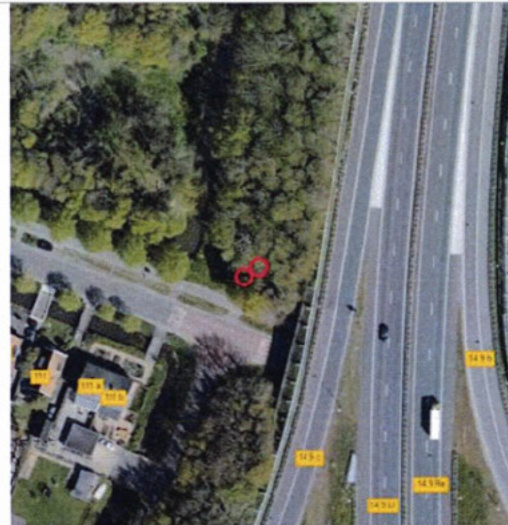

**Afbeelding 6b: Ligging gasdrukmeet- en regelstations (rode cirkels).**

**Gasdrukmeet- en regelstation aan de Nekkerweg 22 te Middenbeemster**

- Enkelbestemming: 'agrarisch'
- HAS – Kaststation (inh 0,5 - 15m<sup>3</sup>)
- Nummer behuizing '9 022 581'
- Coördinaten: 124277, 505291



**Afbeelding 7a: Uitsnede voorontwerp met locatie van het gasdrukmeet- en regelstation (rode cirkel).**

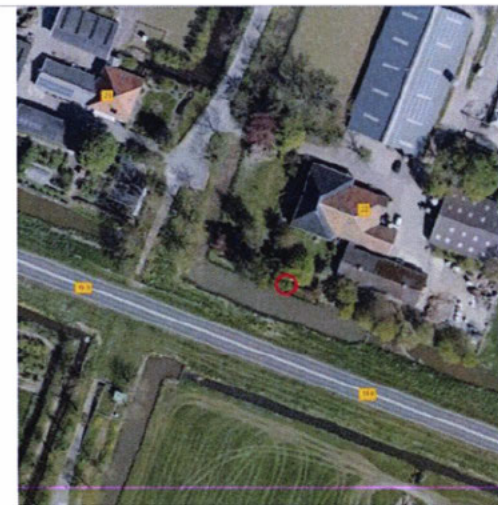

**Afbeelding 7b: Ligging gasdrukmeet- en regelstation (rode cirkel).**

**Gasdrukmeet- en regelstation aan de Westdijk 48 te Westbeemster**

- Enkelbestemming: 'groen'
- DS – Kaststation (inh 0,5 - 15m<sup>3</sup>)
- Nummer behuizing '8 008 475'
- Coördinaten: 117612, 505795



Afbeelding 8a: Uitsnede voorontwerp met locatie van het gasdrukmeet- en regelstation (rode cirkel).

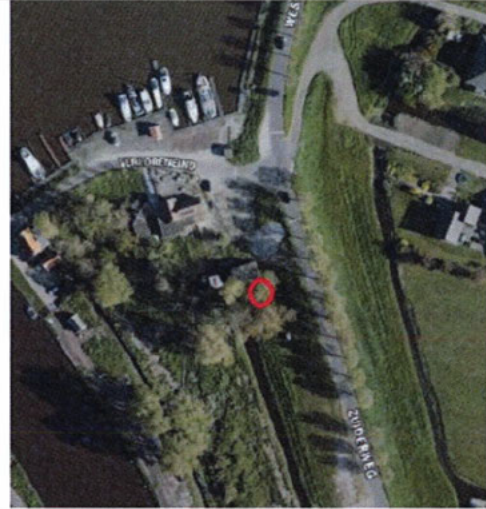

Afbeelding 8b: Ligging gasdrukmeet- en regelstation (rode cirkel).

**Gasdrukmeet- en regelstation aan de Westdijk 37 te Westbeemster**

- Enkelbestemming: 'tuin'
- HAS – Kaststation (inh 0,5 - 15m<sup>3</sup>)
- Nummer behuizing '8 002 841'
- Coördinaten: 118662, 507410



Afbeelding 9a: Uitsnede voorontwerp met locatie van het gasdrukmeet- en regelstation (rode cirkel).

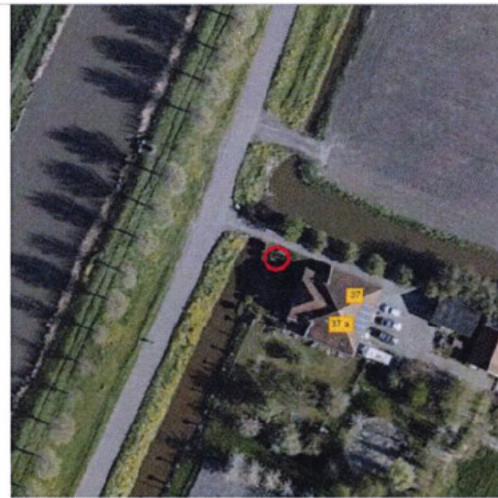

Afbeelding 9b: Ligging gasdrukmeet- en regelstation (rode cirkel).



**Gasdrukmeet- en regelstations aan de Ryperweg 20 te Westbeemster**

- Enkelbestemming: 'bedrijf'
- HAS – Kaststation (inh 0,5 - 15m<sup>3</sup>)
- Nummer behuizing '9 003 482' en '9 003 483'
- Coördinaten: 120303, 507722

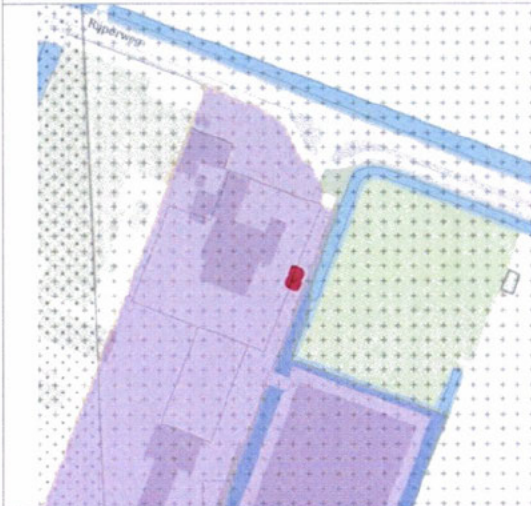

Afbeelding 10a: Uitsnede voorontwerp met locatie van het gasdrukmeet- en regelstation (rode cirkel).

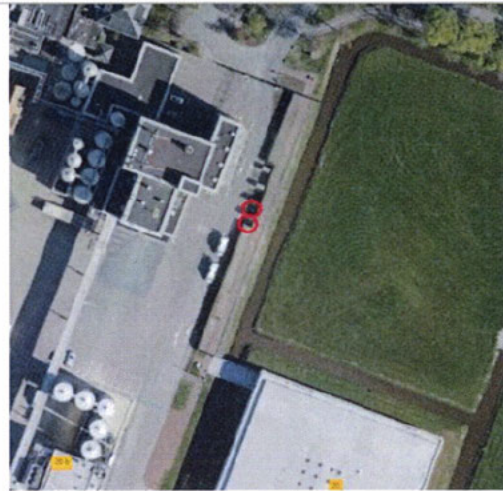

Afbeelding 10b: Ligging gasdrukmeet- en regelstation (rode cirkels).

**Conclusie**

Wij verzoeken u het voorontwerp zodanig aan te passen dat tegemoet wordt gekomen aan het beschreven voorstel. Wij zijn graag bereid om deze inspraakreactie mondeling nader toe te lichten en met u mee te denken.

Heeft u nog vragen naar aanleiding van deze brief of over ruimtelijke ontwikkelingen? Neem dan gerust contact met ons op door een e-mail te sturen naar [ro.loket@liander.nl](mailto:ro.loket@liander.nl). We zullen dan binnen drie werkdagen contact met u opnemen.

Met vriendelijke groet,  
Liander N.V.

