

BEGANE GROND bestaand
tobias de coenestraat 2, 3, 3^a en 4

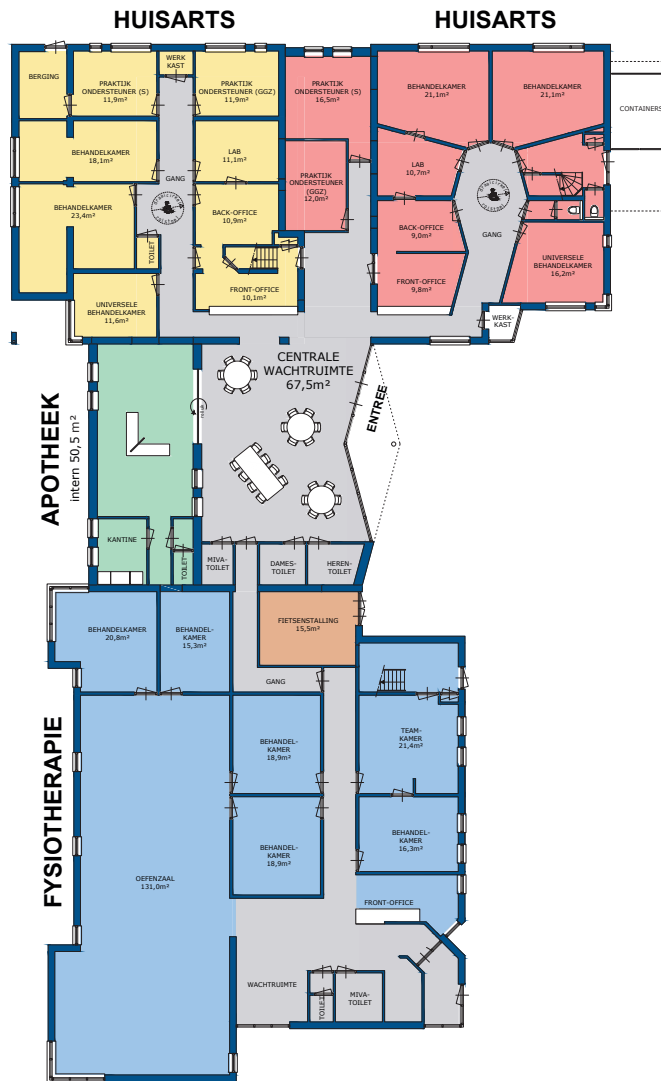

BEGANE GROND nieuw
tobias de coenestraat 2, 3, 3^a en 4

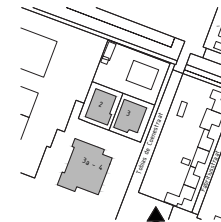

SITUATIE 1:1000
adres: tobias de coenestraat 2, 3, 3a en 4, 1402 KR Midden Beemster
gemeente: BEEMSTER
sectie: K
nummer: 1209, 1210 en 1404



SITUATIE 1:1000
adres: tobias de coenestraat 2, 3, 3a en 4, 1402 KR Midden Beemster
gemeente: BEEMSTER
sectie: K
nummer: 1209, 1210 en 1404
bestemmingsplan: Middenbeemster en Westbeemster 2013
Maatschappelijk (en biodiversiteits)

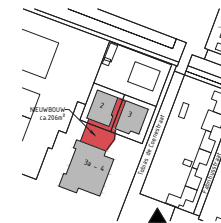
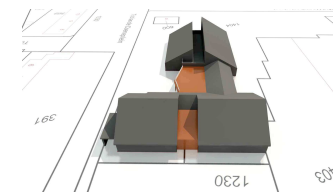
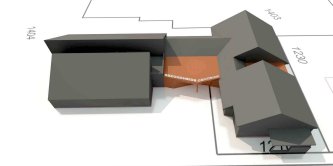
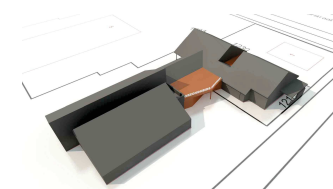

SITUATIE 1:1000
adres: tobias de coenestraat 2, 3, 3a en 4, 1402 KR Midden Beemster
gemeente: BEEMSTER
sectie: K
nummer: 1209, 1210 en 1404



Uw persoonlijke
Apotheker
Acdapha
tochtwaard 7, 1824 EZ Alkmaar
t: 072 - 76 00 140, e: info@acdaphagroep.nl

MAATVOERING DIEN IN HET WERK TE WORDEN GECONTROLEERD!
PROJECT: nieuw te bouwen realiseren gezondheidscentrum te Midden Beemster
OPDRACHTGEVER: Acdapha Groep, Tochtwaard 7, 1824 EZ Alkmaar,
ONDERDEEL: schetsontwerp koppeling diverse disciplines
ONTWERP: d. van alkeren / m. bosma
DATUM: 13 maart 2018, schetsonwerp
GEWIZZIGD: -
SCHAAAL: 1:1000 / 1:1000



de Boven 17, 1747 EE IJmuiden, t. 0224 - 352967, e: info@studio-ee.nl

A1 01