



Locatiecode 2NA8122, Postbus 50, 6920 AB Duiven

Aangetekend

Gemeenteraad van de gemeente Beemster

postbus 7

1462 ZG Middenbeemster



GEMEENTE BEEMSTER	
zaaknr:	
documentnr:	
ingek. d.d.:	- 4 SEP. 2018
behandelaar:	ONTW +0
archieffcode:	RGFB

Contactpersoon

Sabine Kool

sabine.kool@alliander.com

Bezoekadres

Groningensingel 1

6835 EA Arnhem

Postadres

Locatiecode 2NA8122

Postbus 50

6920 AB Duiven

Telefoon 088 542 6444

info@liander.nl

www.liander.nl

Datum

3 september 2018

Ons kenmerk

RLO2880/20180039

Betreft

Ontwerpbestemmingsplan Herinrichting N243, Beemster

Geachte heer/mevrouw ,

Liander Infra N.V. maakt een zienswijze kenbaar op het ontwerpbestemmingsplan 'Herinrichting N243' van de gemeente Beverwijk (hierna: het ontwerp) zoals dat met ingang van 13 augustus 2018 gedurende een periode van 6 weken ter inzage ligt.

Liander Infra N.V. is de eigenaar van een 50kV verbinding in het plangebied.

50kV kabelverbinding

Liander N.V. is als regionale netbeheerder onder andere belast met het beheer, het onderhoud en de instandhouding van het hoogspanningsnet met een spanningsniveau tot en met 50kV. Om deze taak uit te voeren, is het van belang dat de ligging van de kabelverbindingen planologisch wordt veiliggesteld. Daarnaast dient het tracé van de kabelverbindingen gevrijwaard te blijven van (nieuwe) ruimtelijke ontwikkelingen en activiteiten die van negatieve invloed kunnen zijn op de functionaliteit van de kabelverbinding.

In het noorden van het ontwerp doorkruist een 50kV kabelverbinding het plangebied. Zie ook afbeelding 1. De verbinding ligt in grond met de bestemming 'verkeer'. In de planregels van deze bestemming is aangegeven dat de functie nutsvoorziening is toegestaan. Echter is het tracé van de kabelverbindingen niet voorzien van een dubbelbestemming waarmee gebruiksbepalingen worden gesteld aan de grond.

Wij verzoeken u het ontwerp zodanig aan te passen dat aan de grond, waarin de 50kV kabelverbinding ligt en niet in eigendom is van Liander Infra N.V., een dubbelbestemming wordt toegekend, voorzien van passende bouwregels en een omgevingsvergunningstelsel voor het uitvoeren van een werk of werkzaamheden, ter bescherming van de verbinding.

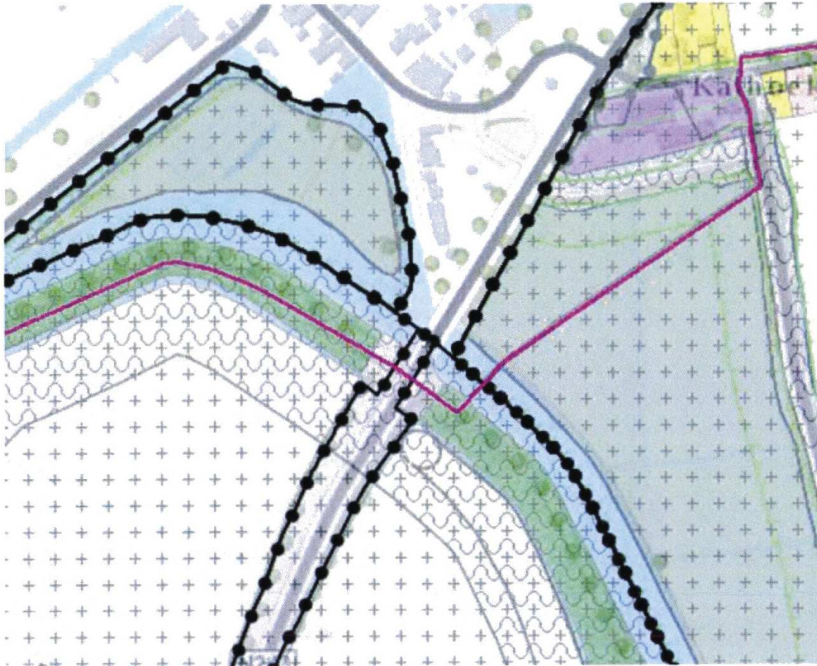

Afbeelding 1: Bestemmingsplan en schematische locatie van de 50 kV-kabelverbinding (roze lijn).

Conclusie

Wij verzoeken u het ontwerp zodanig aan te passen dat tegemoet wordt gekomen aan het beschreven voorstel. Wij zijn graag bereid om deze zienswijze mondeling nader toe te lichten en met u mee te denken.

Heeft u nog vragen naar aanleiding van deze brief of over ruimtelijke ontwikkelingen? Neem dan gerust contact met ons op door een e-mail te sturen naar ro.loket@liander.nl. Wij nemen dan binnen drie werkdagen contact met u op.

Met vriendelijke groet,
Liander N.V.

Sabine Kool
Consultant Ruimte & Recht

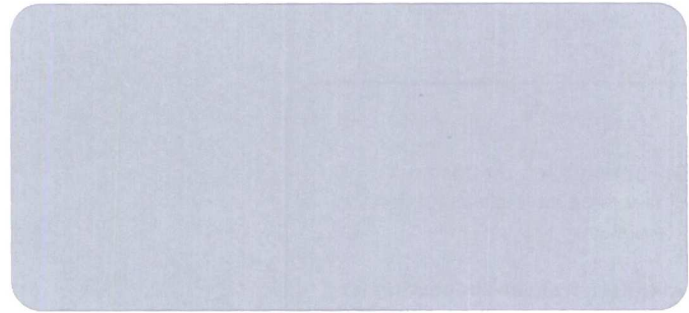

PostNL
Port Betaald
Port Payé
Pays-Bas



Post op rekening

R NL



Aangetekend

G-A-1

Port Betaald
Port Payé
Pays-Bas



3SRRC07084932



Is deze post niet voor u bestemd?

Wilt u dan onderstaande gegevens invullen en alstublieft dit poststuk geheel terugsturen. Vermeld op de voorzijde van de envelop alstublieft 'retour afzender'. U hoeft geen postzegel te plakken.

Reden retourzending poststuk (graag aankruisen wat van toepassing is)

- Geadresseerde is onbekend op dit adres
- Geadresseerde is overleden
- Geadresseerde is inmiddels verhuisd naar:

Straat _____ Huisnummer _____

Postcode _____ Woonplaats _____

Wij stellen uw medewerking zeer op prijs.