

Regionaal Risicoprofiel 2021-2024

Veiligheidsregio
Zaanstreek - Waterland 

Iwan Schaap
Afdelingshoofd risico- en crisisbeheersing

Het Regionaal Risicoprofiel

- Brengt de risico's op rampen, crises en maatschappelijke ontwrichting in de regio in beeld
- Formuleert beheersmaatregelen voor deze risico's
- Is een pijler voor het beleid van VrZW



7 thema's

- Natuurlijke omgeving
- Gebouwde omgeving
- Technologische omgeving
- Vitale infrastructuur en voorzieningen
- Verkeer en vervoer
- Gezondheid
- Sociaal maatschappelijk

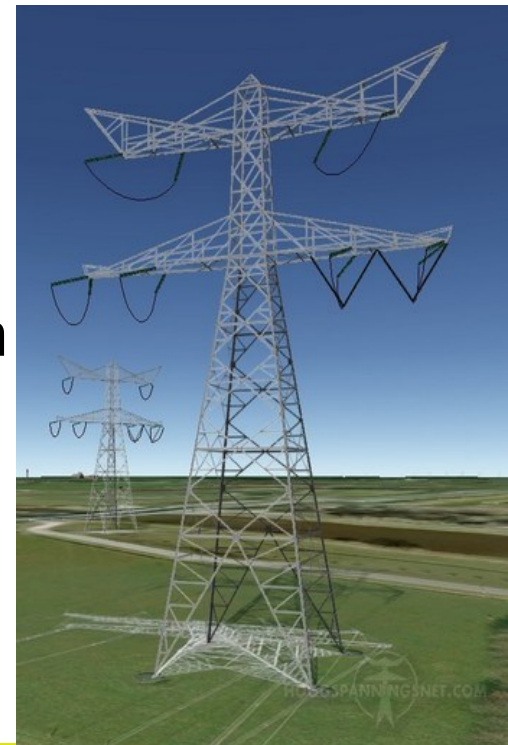

Bijzondere aandacht voor:

- Klimaatverandering
- Cyber
- Energietransitie
- Pandemie



Risicoanalyse

- Kans
- Impact
- Continuïteit van de samenleving



Klik op de plaatjes
voor meer informatie

Dijkdoorbraak
primaire waterkering



Extrem winterweer

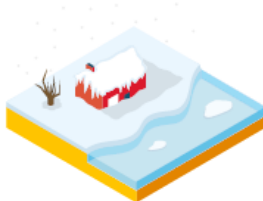

Brand in gebouw met
niet of verminderd
zelfredzamen



Brand cacao
opslag



Brand in opslag
gevaarlijke
stoffen <10 ton



Uitval vitale
voorziening

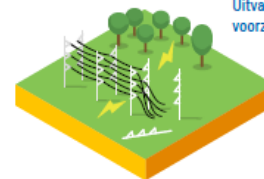

Aardbeving



Regionaal Risicoprofiel 2019-2020

Extrem geweld



Zorgcontinuïteit (Regionale
zorgcontinuïteit in gevaar)



Verstoring
evenement/
Paniek in
menigten



Opvang grote
groep mensen



Aanvaring op
het water



Veiligheidsregio
Zaanstreek-Waterland

Besluitvorming

- Q1 2021 – Concept → Algemeenbestuur VrZW
- Q2 2021 – Zienswijzeprocedure
- Q2 2021 – Definitief Regionaal Risicoprofiel
Zaanstreek-Waterland 2021-2024

denkmee@vrzw.nl





Veiligheidsregio
Zaanstreek - Waterland

