

PURMEREEND



Agenda

- WvGGZ
- Tussentijdse evaluatie regiovisie
- GGZ in de WLZ

Wet verplichte geestelijke gezondheidszorg (WVGZ)

- In werking per 1 januari 2020
- Bescherming rechten van psychiatrische patiënten die te maken hebben met verplichte zorg.
- Uitgangspunten:
 - Verplichte zorg zo veel mogelijk te voorkomen.
 - Als verplichte (onvrijwillige) zorg echt noodzakelijk blijkt, moet de minst ingrijpende vorm worden ingezet en de dwang zo snel mogelijk worden afgebouwd.

Uitvoering Wvggz

- Per 1 juli 2020 in eigen beheer:
 - Meldpunt
 - Verkennend onderzoek (VO)

Melding van een zorgelijke situatie

1. Telefonisch via frontoffice Loket Wmo

- Bereikbaar: ma-di-woe-do (9:00-15:00) en vr (9.00- 13.00).
- Doorschakeling naar KCC als frontoffice is gesloten tot 17:00.

2. E-mail via e-mailadres: zorgmelding@purmerend.nl

- Deze mailbox wordt iedere werkdag beheerd door de bureaudienst van de Wmo-GG consulenten

3. Loket Wmo - Stadhuis

- Openingstijden: ma, di, wo, do van 9.00-15.00 en vr van 9.00-12.00 uur

Wanneer is een melding voor Wvggz?

- De melding wordt (op werkdagen/kantoortijden) aangenomen door de triagemedewerker Wvggz.
- Beoordeling of gemelde situatie wordt doorgezet voor een Verkennend Onderzoek (VO).
- Meldingen van acute psychiatrische noodzaak (crisis) lopen via de huisarts en/of politie. Crisismaatregel aanvraag beoordeelt de Burgemeester (ongewijzigd).

Huidige stand van zaken

De triagemedewerkers hebben een totaal van 8 meldingen [tussen 1/7 en 17/09] ontvangen:

- 1 melding betrof persoon uit gemeente Waterland.
 - Doorverwezen naar GGD Zaanstreek/Waterland
- 5 meldingen zijn beoordeeld en afgerond na triage.
 - Doorverwezen naar WMO GG of zorgpartner
- 2 zaken doorgezet naar Verkennend Onderzoek.
 - 1 afgerond; geen verzoek naar OvJ
 - 1 lopend.

Eerste bevindingen WvGGZ

- Beperkt aantal meldingen
- Vroeg signalering zorgelijke situaties
- Toewerken naar reguliere WMO ondersteuning



Tussentijdse evaluatie Regiovisie Beschermd Wonen & Maatschappelijke opvang

Regionale centrumgemeente indeling

- Beemster
- Edam-Volendam
- Landsmeer
- Purmerend
- Waterland

Definities

- Een beschermd woonvorm biedt mensen met een langdurige psychiatrische of psychosociale problematiek een combinatie van wonen en zorg.
- Maatschappelijke opvang biedt onderdak en begeleiding aan mensen die de thuissituatie hebben verlaten.

Financieringsvormen BW/MO

	Intramuraal	Extramuraal
WMO	<ul style="list-style-type: none"> • Beschermd wonen voor mensen met psychische problematiek • Maatschappelijke opvang 	<ul style="list-style-type: none"> • Individuele begeleiding • Dagbesteding
WLZ	<ul style="list-style-type: none"> • Mensen met langdurige psychische problematiek 	<ul style="list-style-type: none"> • Ambulante psychische behandeling
Zorgverzekeraar	<ul style="list-style-type: none"> • Acute psychische problematiek 	

Aanleiding visie

- Opgave voor alle gemeenten om beschermd wonen en maatschappelijke opvang toekomstbestendig te organiseren.
- Vanaf 2022 (BW) /2026 (MO) gedecentraliseerd van centrumgemeente naar alle gemeenten.

Financiën doordecentralisatie

- Historische verdeling financiën voor 2021
- Vanaf 2022 implementatie nieuw verdeelmodel

Visie: inzetten op sociale inclusie

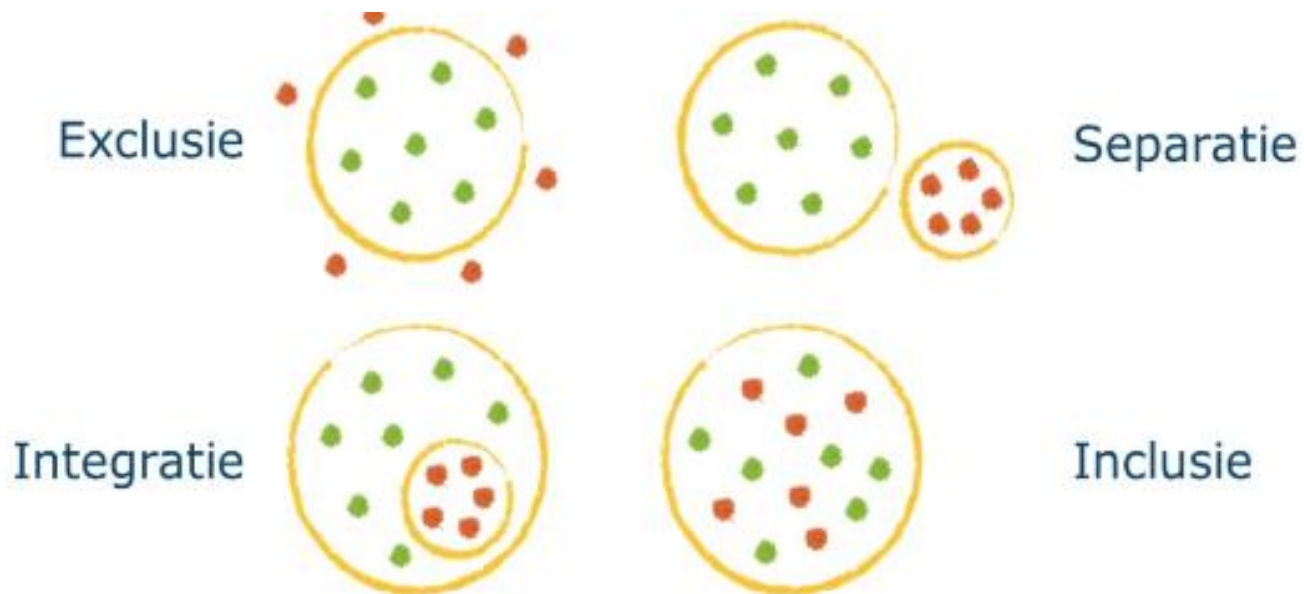

Wat is daarvoor nodig?

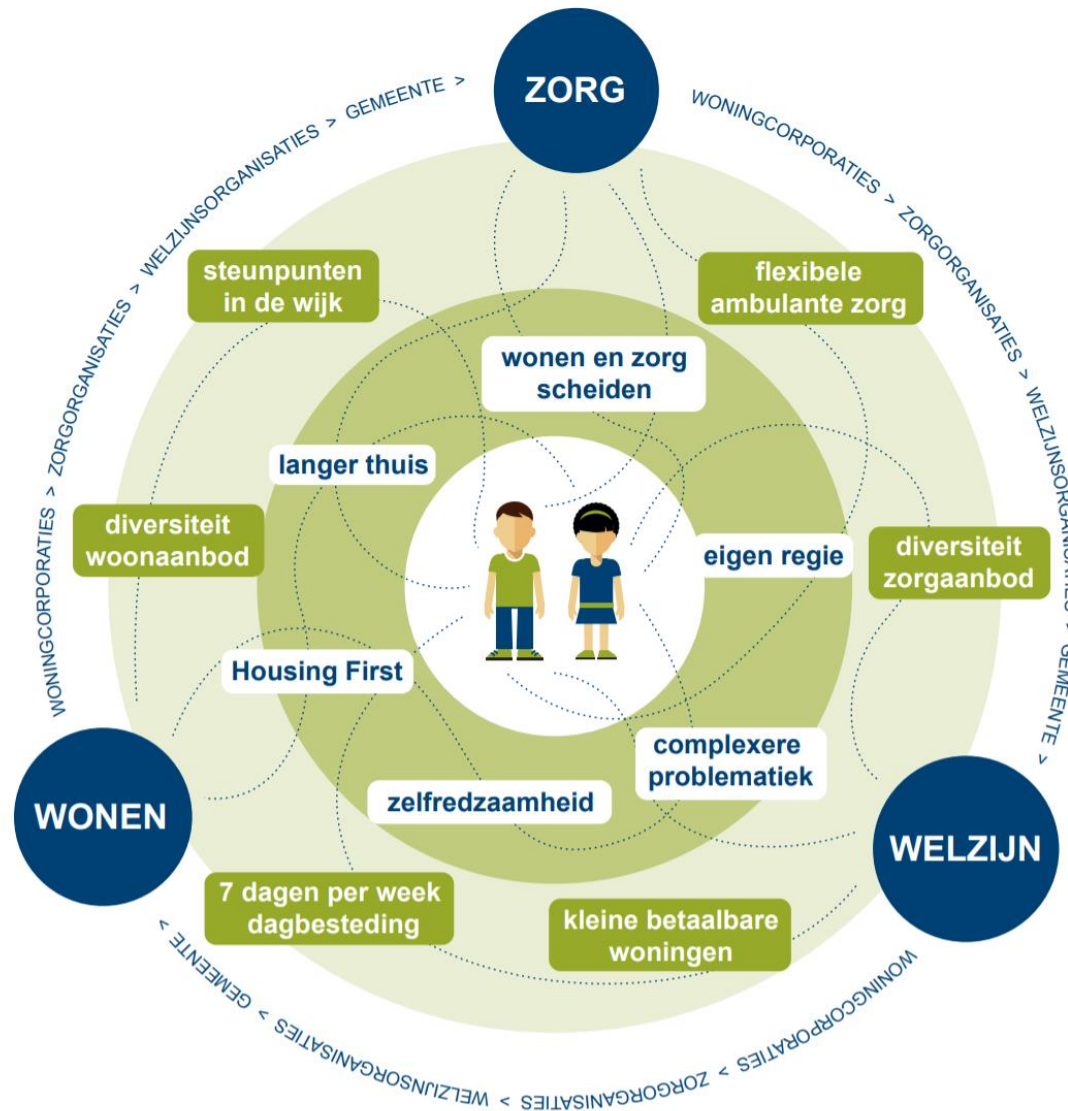

Wat was er al?

- Divers aanbod individuele begeleiding
- Divers woonaanbod binnen maatschappelijke opvang:
 - Gouw + losse woningen door de stad
 - Sociaal Logement
 - Casa24
 - Zeevangstraat

Wat hebben we afgelopen periode gedaan?

Diversiteit woonvormen

- 30/30/40
- Tijdelijke woningen
- Aanbod BW/MO aanvullen voor specifieke doelgroepen
 - Moeder met kinderen
 - Multi-complexe problematiek(De Woonplek)
 - Voorziening jongeren(Casa+)

Toewijzing sociale huurwoningen



Toewijzing sociale huurwoningen

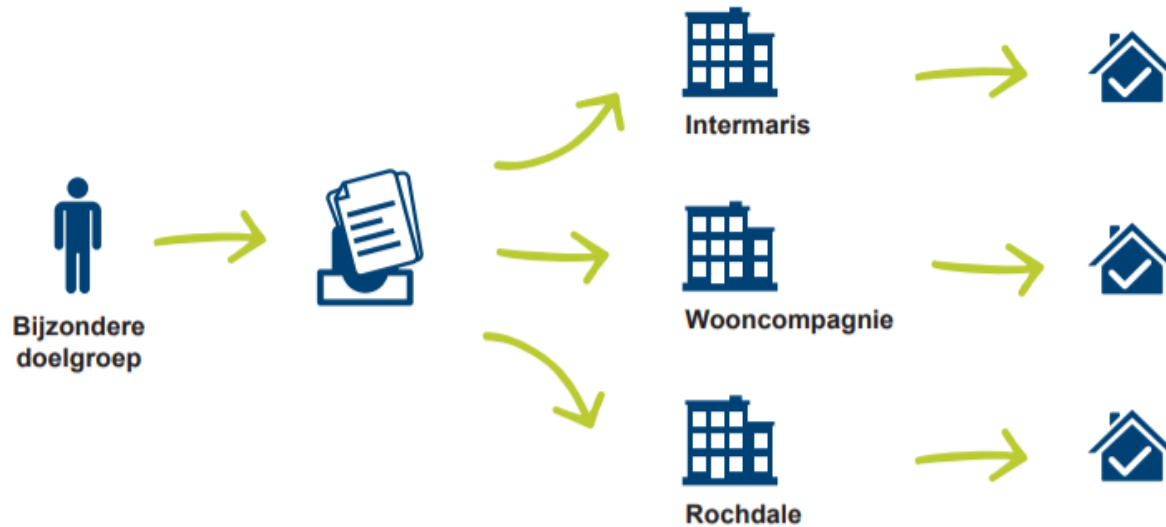

Toewijzing sociale huurwoningen

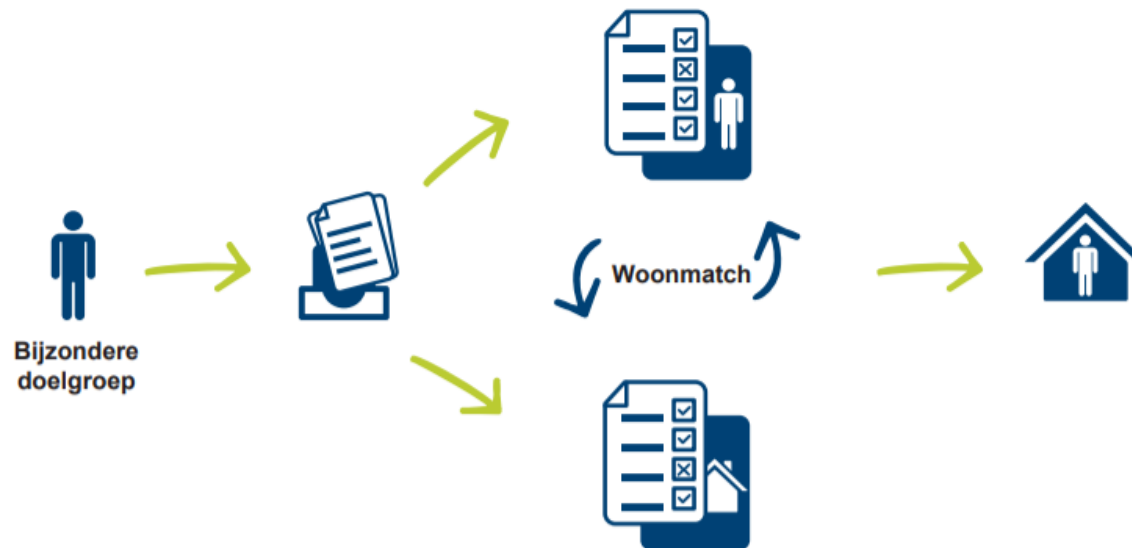

Waar gaan we komende periode verder?

Centrale Toegang

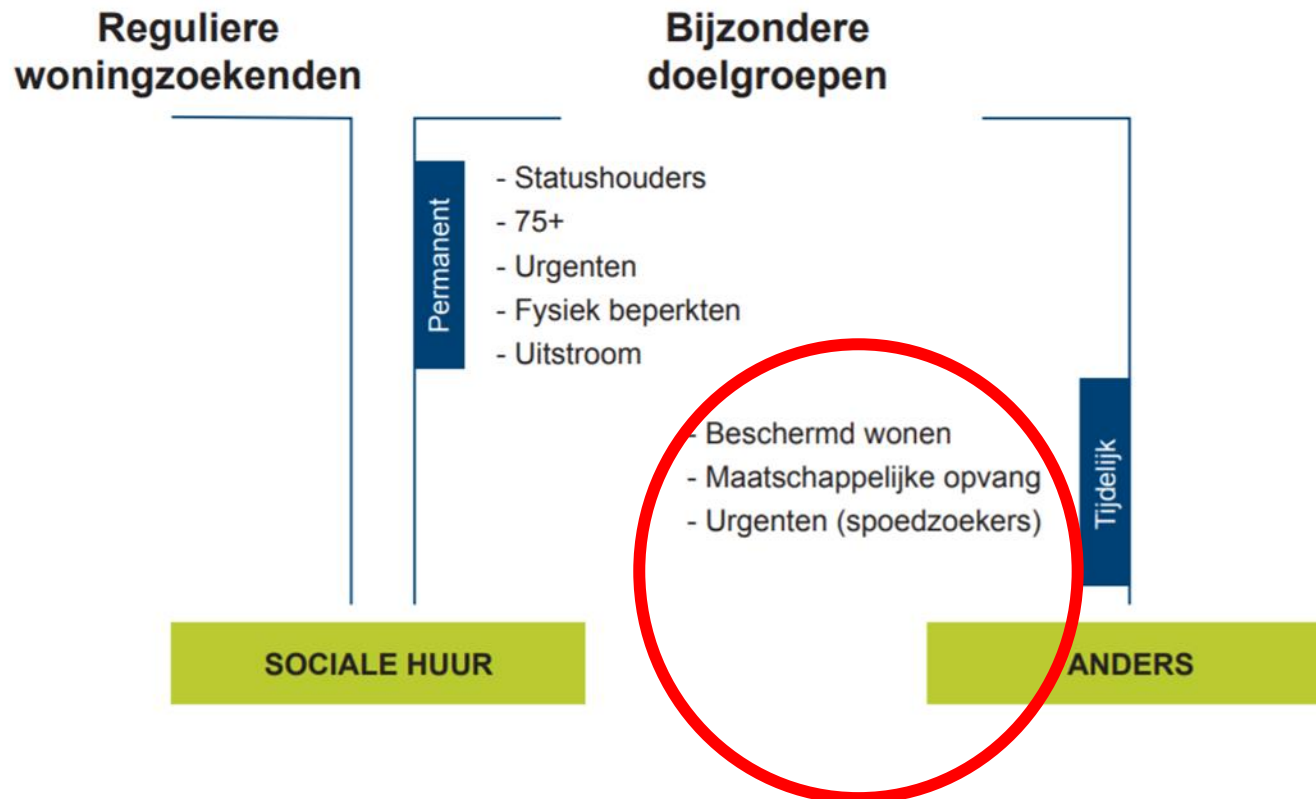

Centrale Toegang

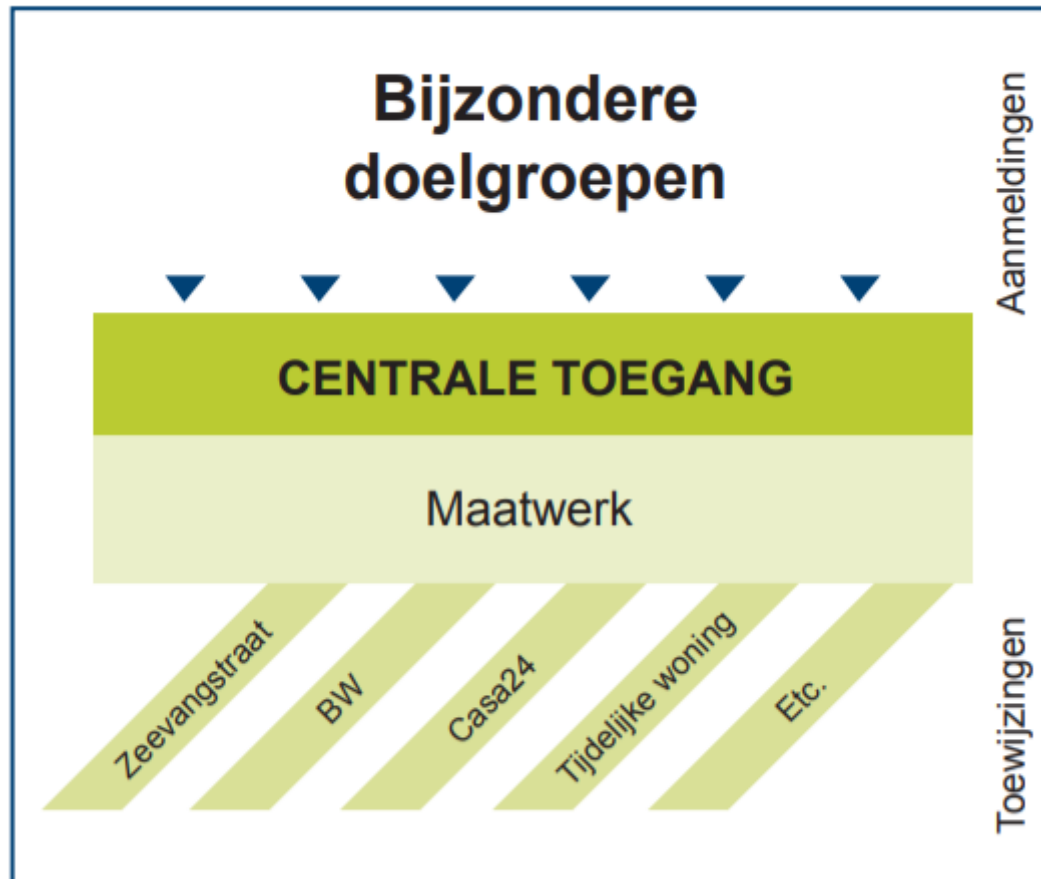

Doorontwikkeling Zeevangstraat

- Nachtopvang toegevoegd
- Inzet op activering en herstel door:
 - Verbeteren samenwerking
 - Ervaringsdeskundigheid
 - Uitbreiden activiteiten aanbod

Maar ook:

- Versterken verbinding wonen, zorg & welzijn
- Inzetten op toevoegen kleine betaalbare woningen
- Aanbod zware ambulante zorg versterken

GGZ in de WLZ

- Per 1/1/21 inhouding van 30 % budget
- Bijstelling in later stadium bij afwijking realisatie
- Uitgangspunt geld volgt cliënt.